

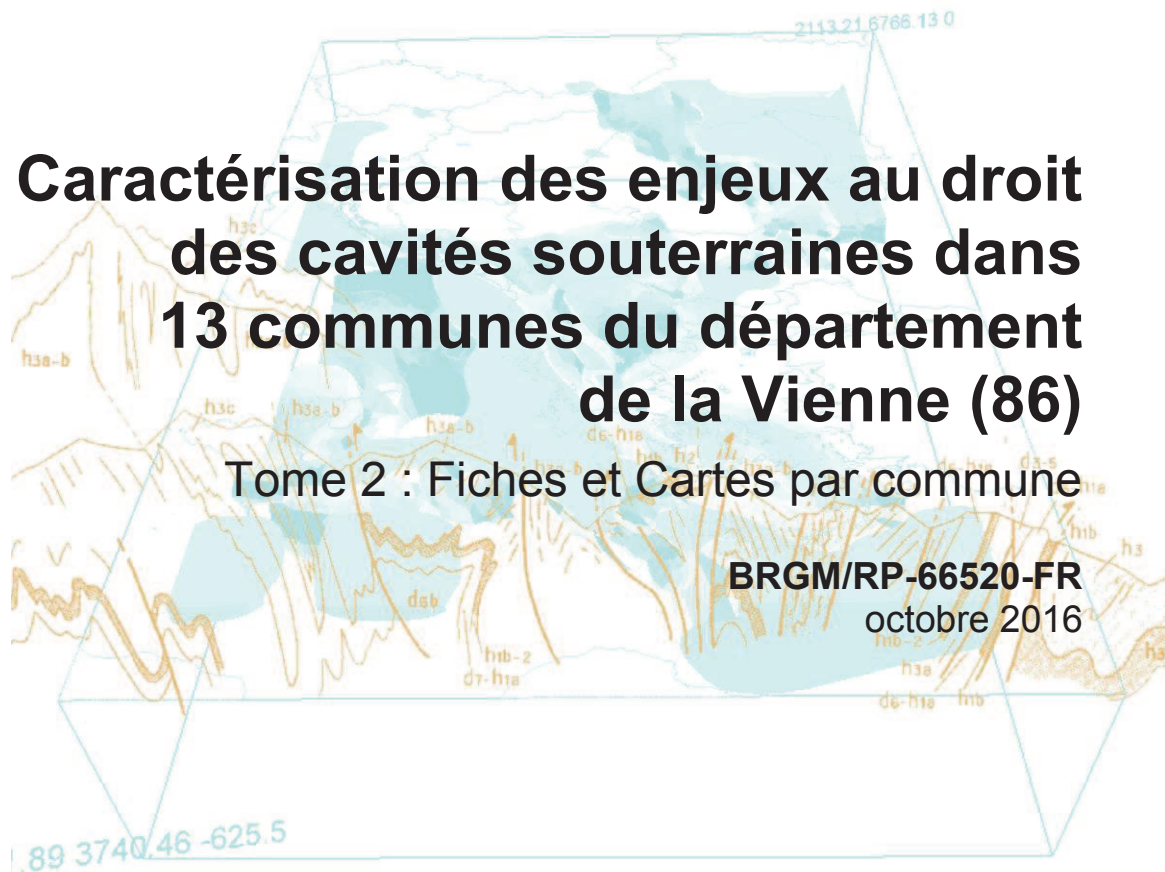

Caractérisation des enjeux au droit des cavités souterraines dans 13 communes du département de la Vienne (86)

Tome 2 : Fiches et Cartes par commune

BRGM/RP-66520-FR
octobre 2016



Commune de CHALAIS

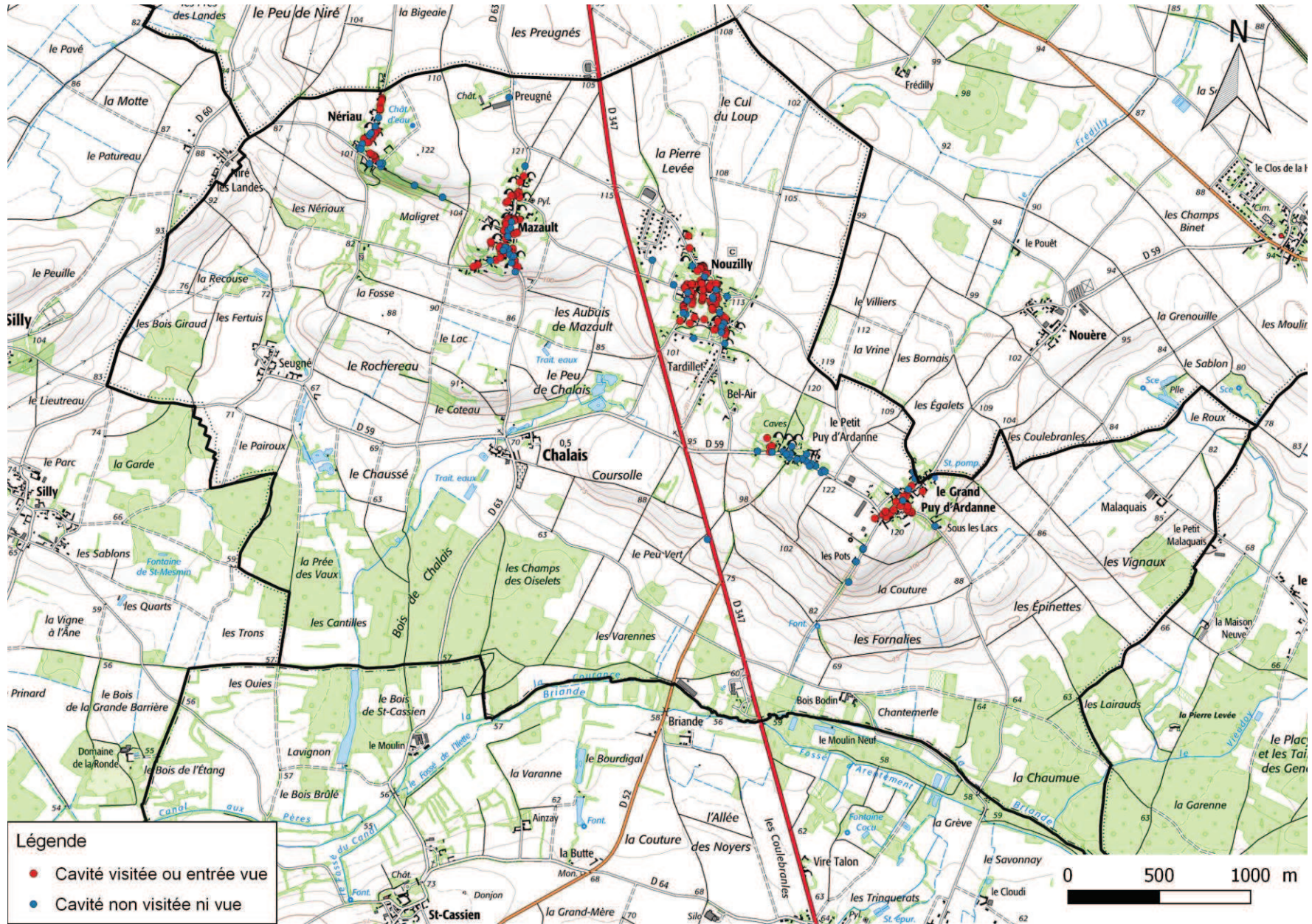

Cartographie des enjeux au lieu-dit "Le Grand Puy d'Ardenne" - Commune de CHALAIS

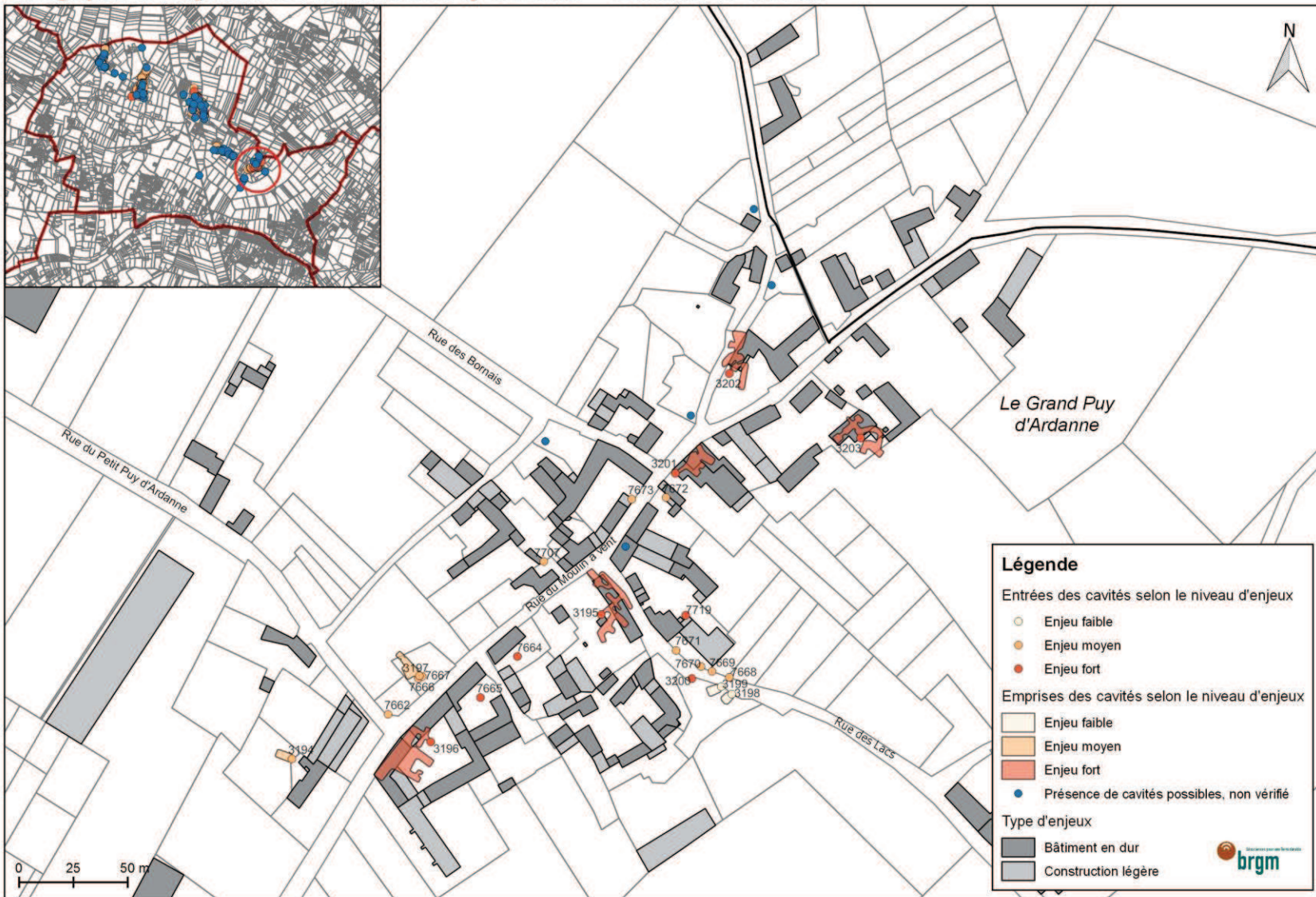

Source : Levés sommaires réalisés par le BRGM à la boussole et au distance-mètre laser (2014). Précision d'ordre métrique à decamétrique. Fond cadastral 2012.

Cartographie des enjeux au lieu-dit "Mazault Nord" - Commune de CHALAIS



Source : Levés sommaires réalisés par le BRGM à la boussole et au distance-mètre laser (2014), Précision d'ordre métrique à décamétrique, Fond cadastral 2012.

Cartographie des enjeux au lieu-dit "Mazault Sud" - Commune de CHALAIS

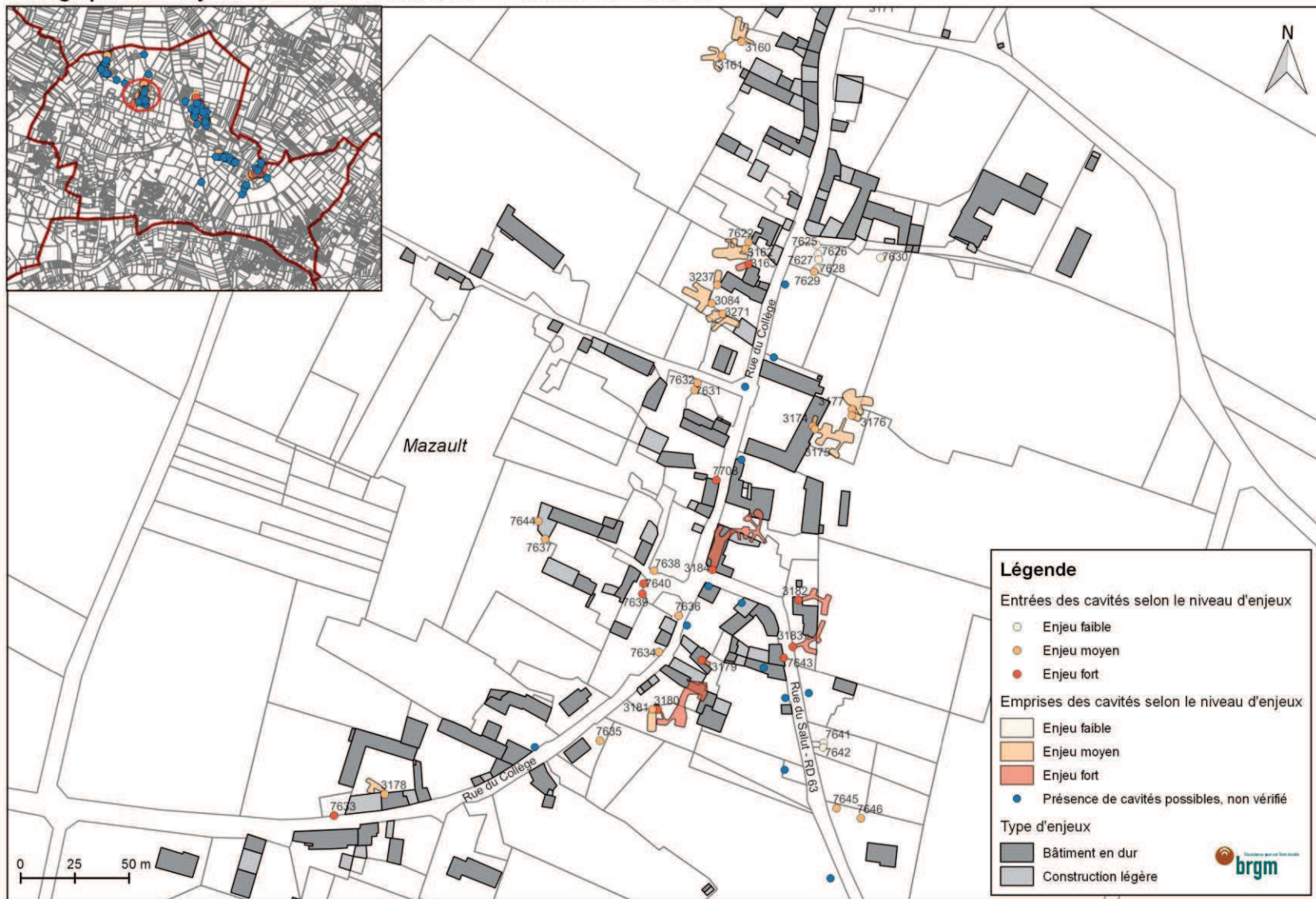

Source : Levés sommaires réalisés par le BRGM à la boussole et au distance-mètre laser (2014). Précision d'ordre métrique à décamétrique. Fond cadastral 2012.

Cartographie des enjeux au lieu-dit "Nériaud Nord" - Commune de CHALAIS



Légende

Entrées des cavités selon le niveau d'enjeux

- Enjeu faible
- Enjeu moyen
- Enjeu fort

Emprises des cavités selon le niveau d'enjeux

- Enjeu faible
- Enjeu moyen
- Enjeu fort

Type d'enjeux

- Présence de cavités possibles, non vérifié

Bâtiment en dur

Construction légère

Source : Levés sommaires réalisés par le BRGM à la boussole et au distance-mètre laser (2014), Précision d'ordre métrique à décimétrique, Fond cadastral 2012.

Cartographie des enjeux au lieu-dit "Nériaud Sud" - Commune de CHALAIS



Source : Levés sommaires réalisés par le BRGM à la boussole et au distance-mètre laser (2014). Précision d'ordre métrique à décamétrique. Fond cadastral 2012.

Cartographie des enjeux au lieu-dit "Nouzilly Nord" - Commune de CHALAIS



Légende

Entrées des cavités selon le niveau d'enjeu

- Enjeu faible
- Enjeu moyen
- Enjeu fort

Emprises des cavités selon le niveau d'enjeu

- Enjeu faible
- Enjeu moyen
- Enjeu fort

● Présence de cavités possibles, non vérifié

Type d'enjeu

- Bâtiment en dur
- Construction légère

 **brgm**
BUREAU REPARTITION GÉOMÉTRIQUE

Source : Levés sommaires réalisés par le BRGM à la boussole et au distance-mètre laser (2014). Précision d'ordre métrique à décimétrique. Fond cadastral 2012.

Cartographie des enjeux au lieu-dit "Nouzilly Sud" - Commune de CHALAIS

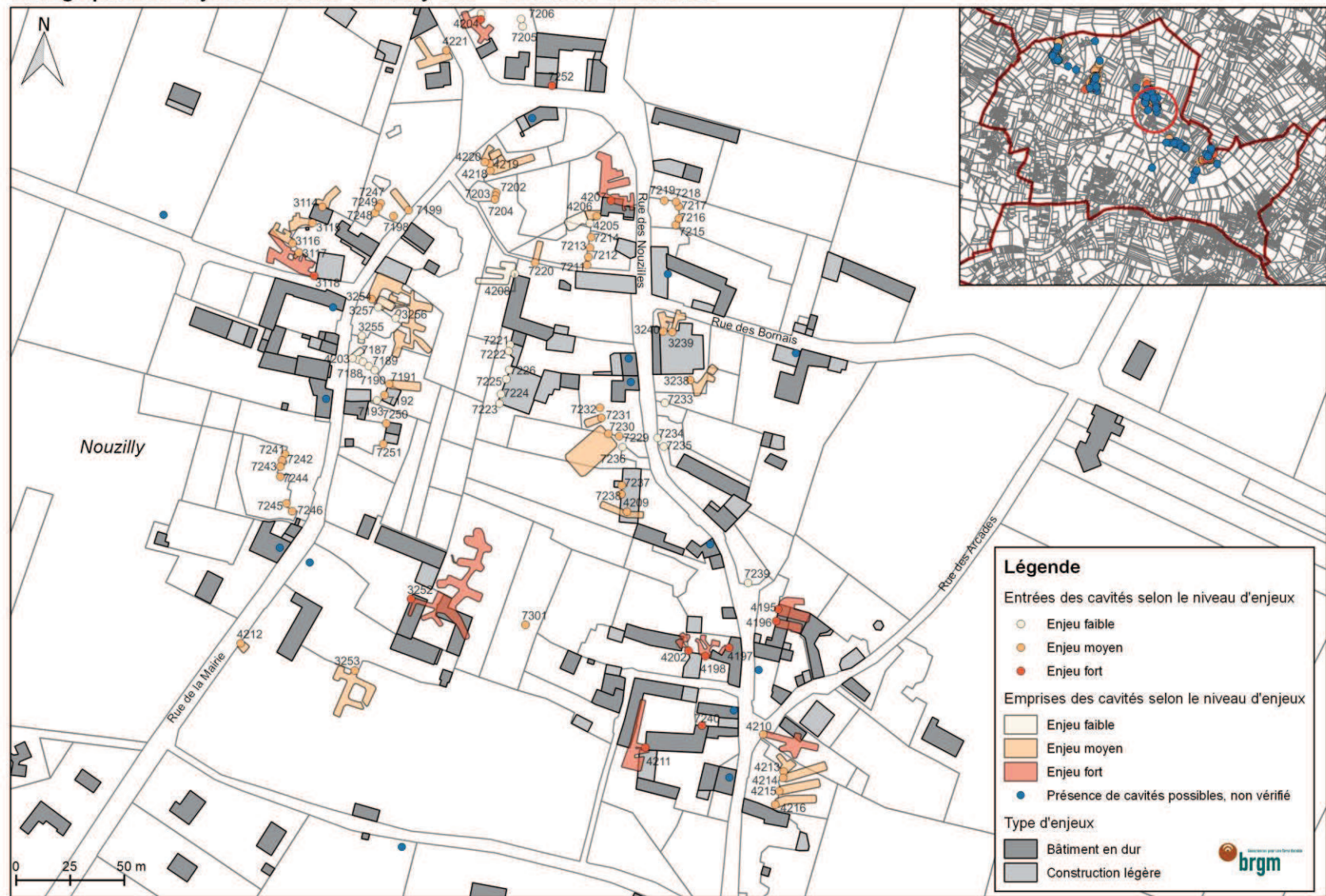

Source : Levés sommaires réalisés par le BRGM à la boussole et au distance-mètre laser (2014). Précision d'ordre métrique à décamétrique. Fond cadastral 2012.

Cartographie des enjeux au lieu-dit "Le Petit Puy d'Ardanne" - Commune de CHALAIS



Source : Levés sommaires réalisés par le BRGM à la boussole et au distance-mètre laser (2014), Précision d'ordre métrique à décimétrique, Fond cadastral 2012.

Localisation de la cavitéN° Terrain : **3084**

N° National :

Commune : Chalais

Parcelle cadastrale : AH 110

Adresse : 15 rue du Collège

X (L93) : 478606 m Y (L93) : 6657654 m

Positionnement : Situation Précise

Possibilité d'accès : Privé, par le jardin

Description de la cavité

Source : Visite

Levé effectué le : 04/08/2014

Genre : Cave

Nature : Salle

Fonction : Stockage

Recouvrement (en m) :

Superficie de la cavité (en m²) : 87

Element descriptif : Pressoir

Observations / Désordres

Mauvais, fissures mécaniques, décollements de bancs de toit, roche fracturée, racines

*Photographie de la cavité***Enjeux surfaciques**

Jardin

Type de confortement :

Note enjeux* : 2*** Note enjeux**

- 1 : Enjeux faibles (bois, niche...)
- 2 : Enjeux moyens (parcelle agricole, jardin, hangar...)
- 3 : Enjeux forts (habitation, route...)

Localisation de la cavitéN° Terrain : **3114**

N° National :

Commune : Chalais

Parcelle cadastrale : AB 134

Adresse : 1 rue des Aubuis (Nouzilly)

X (L93) : 479601 m Y (L93) : 6657322 m

Positionnement : Situation approchée

Possibilité d'accès : Privé, par la maison

Description de la cavité

Source : Visite

Levé effectué le : 17/07/9201

Genre : Cave

Nature : Salle

Fonction : Stockage

Recouvrement (en m) : 2,4

Superficie de la cavité (en m²) : 44

Element descriptif : Jetée de raisin



Photographie de la cavité

Observations / Désordres :

Bon, fractures géologiques, racines

Enjeux surfaciques

Jardin

Type de confortement :

poteau métallique

Note enjeux* : **2**

* Note enjeux

- 1 : Enjeux faibles (bois, fliche...)
- 2 : Enjeux moyens (parcelle agricole, jardin, hangar...)
- 3 : Enjeux forts (habitation, route...)

Localisation de la cavitéN° Terrain : **3115**

N° National :

Commune : Chalais

Parcelle cadastrale : AB 134

Adresse : 1 rue des Aubuis (Nouzilly)

X (L93) : 479597 m Y (L93) : 6657314 m

Positionnement : Situation approchée

Possibilité d'accès : Privé, par la cour

Description de la cavité

Source : Visite

Levé effectué le : 17/07/2014

Genre : Cave

Nature : Salle

Fonction : Stockage

Recouvrement (en m) : non visible

Superficie de la cavité (en m²) : 48

Element descriptif :

Observations / Désordres :

Bon, roche fracturée, a fait l'objet de travaux de confortement (linteaux, voûtes et murs de confortement en parpaing et béton)



Photographie de la cavité

Enjeux surfaciques

Jardin

Type de confortement :

Murs, linteaux et voûtes maçonnés

Note enjeux* : **2**

* Note enjeux

- 1 : Enjeux faibles (bois, triche...)
- 2 : Enjeux moyens (parcelle agricole, jardin, hangar...)
- 3 : Enjeux forts (habitation, route...)

Localisation de la cavitéN° Terrain : **3116**

N° National :

Commune : Chalais

Parcelle cadastrale : AB 134

Adresse : 1 rue des Aubuis (Nouzilly)

X (L93) : 479588 m Y (L93) : 6657305 m

Positionnement : Situation approchée

Possibilité d'accès : Privé, par la cour

Description de la cavité

Source : Visite

Levé effectué le : 17/07/2014

Genre : Troglodyte

Nature : Salle

Fonction : Stockage

Recouvrement (en m) :

Superficie de la cavité (en m²) : 50

Element descriptif :

Observations / Désordres :

Bon, plusieurs voûtes maçonnées



Photographie de la cavité

Enjeux surfaciques

Jardin

Type de confortement :

Voûtes en parpaing

Note enjeux* : **2**

* Note enjeux

- 1 : Enjeux faibles (bois, friche...)
- 2 : Enjeux moyens (parcelle agricole, jardin, hangar...)
- 3 : Enjeux forts (habitation, route...)

Localisation de la cavitéN° Terrain : **3117**

N° National :

Commune : Chalais

Parcelle cadastrale : AB 134

Adresse : 1 rue des Aubuis (Nouzilly)

X (L93) : 479590 m Y (L93) : 6657300 m

Positionnement : Situation approchée

Possibilité d'accès : Privé, par la cour

Description de la cavité

Source : Visite

Levé effectué le : 17/07/2014

Genre : Troglodyte

Nature : Salle

Fonction : Stockage

Recouvrement (en m) :

Superficie de la cavité (en m²) : 6

Element descriptif :

Observations / Désordres :

Bon, fracture géologique



Photographie de la cavité

Enjeux surfaciques

Jardin

Type de confortement :

Note enjeux* : **2**

* Note enjeux

- 1 : Enjeux faibles (bois, triche...)
- 2 : Enjeux moyens (parcelle agricole, jardin, hangar...)
- 3 : Enjeux forts (habitation, route...)

Localisation de la cavitéN° Terrain : **3118**

N° National :

Commune : Chalais

Parcelle cadastrale : AB 134

Adresse : 1 rue des Aubuis (Nouzilly)

X (L93) : 479598 m Y (L93) : 6657290 m

Positionnement : Situation approchée

Possibilité d'accès : Privé, 1 par la cour et 1 par le hangar

Description de la cavité

Source : Visite

Levé effectué le : 17/07/2014

Genre : Troglodyte

Nature : Salle

Fonction : Stockage

Recouvrement (en m) :

Superficie de la cavité (en m²) : 171

Element descriptif : Puits d'aéragé

Observations / Désordres

Moyen, partie effondrée, roche fracturée, travaux de confortements récemment effectués (linteaux, voûtes et murs de confortement en parpaing et béton), longe la rue (remblayée dans les parties sous cavant la rue)

Type de confortement :

Murs, linteaux, voûtes et piliers maçonnés



Photographie de la cavité

Enjeux surfaciques

Jardin

Route Communale

Note enjeux* : **3**

* Note enjeux

- 1 : Enjeux faibles (bois, fliche...)
- 2 : Enjeux moyens (parcelle agricole, jardin, hangar...)
- 3 : Enjeux forts (habitation, route...)

Localisation de la cavitéN° Terrain : **3160**

N° National :

Commune : Chalais

Parcelle cadastrale : AH 120

Adresse : 9 rue du Collège (Mazault)

X (L93) : 478620 m Y (L93) : 6657775 m

Positionnement : Situation approchée

Possibilité d'accès : Privé, par le jardin

Description de la cavité

Source : Visite

Levé effectué le : 23/07/2014

Genre : Cave

Nature : Salle

Fonction : Abandonnée

Recouvrement (en m) : 2

Superficie de la cavité (en m²) : 59

Element descriptif :

Observations / Désordres :

Moyen, roche altérée, racines



Photographie de la cavité

Enjeux surfaciques

Jardin

Type de confortement :

Voûte maçonnée

Note enjeux* : **2**

* Note enjeux

- 1 : Enjeux faibles (bois, triche...)
- 2 : Enjeux moyens (parcelle agricole, jardin, hangar...)
- 3 : Enjeux forts (habitation, route...)

Localisation de la cavitéN° Terrain : **3161**

N° National :

Commune : Chalais

Parcelle cadastrale : AH 120

Adresse : 9 rue du Collège (Mazault)

X (L93) : 478611 m Y (L93) : 6657768 m

Positionnement : Situation approchée

Possibilité d'accès : Privé, par le jardin

Description de la cavité

Source : Visite

Levé effectué le : 23/07/2014

Genre : Cave

Nature : Galerie

Fonction : Abandonnée

Recouvrement (en m) : 3

Superficie de la cavité (en m²) : 42

Element descriptif :

Observations / Désordres :

Mauvais, fontis, roche altérée, racines



Photographie de la cavité

Enjeux surfaciques

Jardin

Type de confortement :

Note enjeux* : **2**

* Note enjeux

- 1 : Enjeux faibles (bois, friche...)
- 2 : Enjeux moyens (parcelle agricole, jardin, hangar...)
- 3 : Enjeux forts (habitation, route...)

Localisation de la cavitéN° Terrain : **3162**

N° National :

Commune : Chalais

Parcelle cadastrale : AH 113

Adresse : rue du Collège (Mazault)

X (L93) : 478622 m Y (L93) : 6657679 m

Positionnement : Situation approchée

Possibilité d'accès : Privé, par le jardin

Description de la cavité

Source : Visite

Levé effectué le : 23/07/2014

Genre : Cave

Nature : Salle

Fonction : Stockage

Recouvrement (en m) : ~ 1,7

Superficie de la cavité (en m²) : 90

Element descriptif : Pressoir

Observations / Désordres :

Moyen

*Photographie de la cavité***Enjeux surfaciques**

Jardin

Type de confortement :

Note enjeux* : **2**

* Note enjeux

- 1 : Enjeux faibles (bois, niche...)
- 2 : Enjeux moyens (parcelle agricole, jardin, hangar...)
- 3 : Enjeux forts (habitation, route...)

Localisation de la cavitéN° Terrain : **3163**

N° National :

Commune : Chalais

Parcelle cadastrale : AH 113

Adresse : rue du Collège (Mazault)

X (L93) : 478623 m Y (L93) : 6657672 m

Positionnement : Situation approchée

Possibilité d'accès : Privé, par le jardin

Description de la cavité

Source : Visite

Levé effectué le : 23/07/2014

Genre : Cave

Nature : Salle

Fonction : Stockage

Recouvrement (en m) : > 1

Superficie de la cavité (en m²) : 16

Element descriptif :

Observations / Désordres :

Moyen

*Photographie de la cavité***Enjeux surfaciques**

Jardin

Type de confortement :

Voûte maçonnée

Note enjeux* : **3**

* Note enjeux

1 : Enjeux faibles (bois, fliche...)

2 : Enjeux moyens (parcelle agricole, jardin, hangar...)

3 : Enjeux forts (habitation, route...)

Localisation de la cavitéN° Terrain : **3164**

N° National :

Commune : **Chalais**Parcelle cadastrale : **AH 124**Adresse : **5 rue du Collège (Mazault)**X (L93) : **478663** m Y (L93) : **6657812** mPositionnement : **Situation approchée**Possibilité d'accès : **Privé, par la cour****Description de la cavité**Source : **Visite**Levé effectué le : **23/07/2014**Genre : **Cave**Nature : **Salle**Fonction : **Stockage**Recouvrement (en m) : **1-1,5**Superficie de la cavité (en m²) : **94**Element descriptif : **Cheminée****Observations / Désordres****Moyen, fontis rebouché en surface, fracture géologique***Photographie de la cavité***Enjeux surfaciques****Jardin**

Type de confortement :

Note enjeux* : 2*** Note enjeux**

- 1 : Enjeux faibles (bois, niche...)
- 2 : Enjeux moyens (parcelle agricole, jardin, hangar...)
- 3 : Enjeux forts (habitation, route...)



Localisation de la cavitéN° Terrain : **3165**

N° National :

Commune : Chalais

Parcelle cadastrale : AH 124

Adresse : 5 rue du Collège (Mazault)

X (L93) : 478647 m Y (L93) : 6657806 m

Positionnement : Situation approchée

Possibilité d'accès : Privé, par la cour

Description de la cavité

Source : Visite

Levé effectué le : 23/07/2014

Genre : Cave

Nature : Salle

Fonction : Stockage

Recouvrement (en m) : 1,3

Superficie de la cavité (en m²) : 10

Element descriptif :

Observations / Désordres :

Bon

*Photographie de la cavité***Enjeux surfaciques**

Jardin

Type de confortement :

Note enjeux* : **2**

* Note enjeux

1 : Enjeux faibles (bois, fliche...)

2 : Enjeux moyens (parcelle agricole, jardin, hangar...)

3 : Enjeux forts (habitation, route...)

Localisation de la cavitéN° Terrain : **3166**

N° National :

Commune : Chalais

Parcelle cadastrale : AH 124

Adresse : 5 rue du Collège (Mazault)

X (L93) : 478642 m Y (L93) : 6657808 m

Positionnement : Situation approchée

Possibilité d'accès : Privé, par la cour

Description de la cavité

Source : Visite

Levé effectué le : 23/07/2014

Genre : Cave

Nature : Salle

Fonction : Stockage

Recouvrement (en m) : 1,3

Superficie de la cavité (en m²) : 53

Element descriptif :

Observations / Désordres :

Bon, fracture géologique

*Photographie de la cavité***Enjeux surfaciques**

Jardin

Type de confortement :

Note enjeux* : 2

* Note enjeux

- 1 : Enjeux faibles (bois, niche...)
- 2 : Enjeux moyens (parcelle agricole, jardin, hangar...)
- 3 : Enjeux forts (habitation, route...)

Localisation de la cavitéN° Terrain : **3167**

N° National :

Commune : Chalais

Parcelle cadastrale : AH 124

Adresse : 5 rue du Collège (Mazault)

X (L93) : 478638 m Y (L93) : 6657807 m

Positionnement : Situation approchée

Possibilité d'accès : Privé, par la cour

Description de la cavité

Source : Visite

Levé effectué le : 23/07/2014

Genre : Cave

Nature : Salle

Fonction : Stockage

Recouvrement (en m) : 1,3

Superficie de la cavité (en m²) : 80

Element descriptif :

Observations / Désordres :

Mauvais, fontis et amorce de fontis

*Photographie de la cavité***Enjeux surfaciques**

Jardin

Type de confortement :

Note enjeux* : 2

* Note enjeux

- 1 : Enjeux faibles (bois, fliche...)
- 2 : Enjeux moyens (parcelle agricole, jardin, hangar...)
- 3 : Enjeux forts (habitation, route...)

Localisation de la cavitéN° Terrain : **3168**

N° National :

Commune : Chalais

Parcelle cadastrale : AH 7

Adresse : rue du Collège (Mazault)

X (L93) : 478683 m Y (L93) : 6657820 m

Positionnement : Situation approchée

Possibilité d'accès : Accès libre au bord de la route

Description de la cavité

Source : Visite

Levé effectué le : 23/07/2014

Genre : Cave

Nature : Salle

Fonction : Abandonnée

Recouvrement (en m) : faible

Superficie de la cavité (en m²) : 42

Element descriptif :

Observations / Désordres :

Moyen, en cours de remblaiement avec des déchets végétaux

*Photographie de la cavité***Enjeux surfaciques**

Jardin

Type de confortement :

Note enjeux* : **2**

* Note enjeux

- 1 : Enjeux faibles (bois, niche...)
- 2 : Enjeux moyens (parcelle agricole, jardin, hangar...)
- 3 : Enjeux forts (habitation, route...)

Localisation de la cavitéN° Terrain : **3169**

N° National :

Commune : Chalais

Parcelle cadastrale : AH 8

Adresse : rue du Collège (Mazault)

X (L93) : 478677 m Y (L93) : 6657801 m

Positionnement : Situation approchée

Possibilité d'accès : Accès libre par une porte en bois le long de la route

Description de la cavité

Source : Visite

Levé effectué le : 23/07/2014

Genre : Troglodyte

Nature : Salle

Fonction : Abandonnée

Recouvrement (en m) : 1,7

Superficie de la cavité (en m²) : 38

Element descriptif :

Observations / Désordres :

Mauvais, racines, chute de bancs de toit,
cavité qui longe la route*Photographie de la cavité***Enjeux surfaciques**

Jardin

Type de confortement :

Note enjeux* : **2**

* Note enjeux

- 1 : Enjeux faibles (bois, fliche...)
- 2 : Enjeux moyens (parcelle agricole, jardin, hangar...)
- 3 : Enjeux forts (habitation, route...)

Localisation de la cavitéN° Terrain : **3170**

N° National :

Commune : Chalais

Parcelle cadastrale : AH 8

Adresse : rue du Collège (Mazault)

X (L93) : 478680 m Y (L93) : 6657800 m

Positionnement : Situation approchée

Possibilité d'accès : Accès libre par une porte en bois le long de la route

Description de la cavité

Source : Visite

Levé effectué le : 23/07/2014

Genre : Troglodyte

Nature : Salle

Fonction : Abandonnée

Recouvrement (en m) : ~ 1,5

Superficie de la cavité (en m²) : 46

Element descriptif : Four à pain

Observations / Désordres

Mauvais, amorce de fontis



Photographie de la cavité

Enjeux surfaciques

Jardin

Type de confortement :

Note enjeux* : **2**

* Note enjeux

- 1 : Enjeux faibles (bois, triche...)
- 2 : Enjeux moyens (parcelle agricole, jardin, hangar...)
- 3 : Enjeux forts (habitation, route...)

Localisation de la cavitéN° Terrain : **3171**

N° National :

Commune : Chalais

Parcelle cadastrale : AH 8

Adresse : rue du Collège (Mazault)

X (L93) : 478684 m Y (L93) : 6657797 m

Positionnement : Situation approchée

Possibilité d'accès : Accès libre par une porte en bois le long de la route

Description de la cavité

Source : Visite

Levé effectué le : 23/07/2014

Genre : Troglodyte

Nature : Salle

Fonction : Abandonnée

Recouvrement (en m) : 1,2

Superficie de la cavité (en m²) : 21

Element descriptif :

Observations / Désordres :

Moyen



Photographie de la cavité

Enjeux surfaciques

Jardin

Type de confortement :

Note enjeux* : **2**

* Note enjeux

- 1 : Enjeux faibles (bois, friche...)
- 2 : Enjeux moyens (parcelle agricole, jardin, hangar...)
- 3 : Enjeux forts (habitation, route...)

Localisation de la cavitéN° Terrain : **3172**

N° National :

Commune : Chalais

Parcelle cadastrale : AH 198

Adresse : rue du Collège (Mazault)

X (L93) : 478678 m Y (L93) : 6657828 m

Positionnement : Situation approchée

Possibilité d'accès : Accès libre par un grillage au bord de la route

Description de la cavité

Source : Visite

Levé effectué le : 23/07/2014

Genre : Cave

Nature : Salle

Fonction : Stockage

Recouvrement (en m) : 2

Superficie de la cavité (en m²) : 92

Element descriptif : Pressoir

Observations / Désordres

Bon



Photographie de la cavité

Enjeux surfaciques

Jardin

Type de confortement :

Voûtes maçonnées

Note enjeux* : **3**

* Note enjeux

- 1 : Enjeux faibles (bois, triche...)
- 2 : Enjeux moyens (parcelle agricole, jardin, hangar...)
- 3 : Enjeux forts (habitation, route...)

Localisation de la cavitéN° Terrain : **3173**

N° National :

Commune : Chalais

Parcelle cadastrale : AH 127

Adresse : 3 rue du Collège (Mazault)

X (L93) : 478685 m Y (L93) : 6657881 m

Positionnement : Situation approchée

Possibilité d'accès : Privé, accès par un escalier dans le hangar

Description de la cavité

Source : Visite

Levé effectué le : 23/07/2014

Genre : Cave

Nature : Salle

Fonction : Stockage

Recouvrement (en m) : 1,4

Superficie de la cavité (en m²) : 135

Element descriptif : Puits d'aérage

Observations / Désordres :

Bon, racines

*Photographie de la cavité***Enjeux surfaciques**

Jardin

Hangar

Type de confortement :

Note enjeux* : **2**

* Note enjeux

1 : Enjeux faibles (bois, fliche...)

2 : Enjeux moyens (parcelle agricole, jardin, hangar...)

3 : Enjeux forts (habitation, route...)

Localisation de la cavitéN° Terrain : **3174**

N° National :

Commune : Chalais

Parcelle cadastrale : AH 27

Adresse : 10 rue du Collège (Mazault)

X (L93) : 478653 m Y (L93) : 6657597 m

Positionnement : Situation approchée

Possibilité d'accès : Privé, par le hangar

Description de la cavité

Source : Visite

Levé effectué le : 24/07/2014

Genre : Cave

Nature : Salle

Fonction : Stockage

Recouvrement (en m) : non visible

Superficie de la cavité (en m²) : 10

Element descriptif :

Observations / Désordres :

Bon, passage muré



Photographie de la cavité

Enjeux surfaciques

Hangar

Type de confortement :

Note enjeux* : **2**

* Note enjeux

- 1 : Enjeux faibles (bois, triche...)
- 2 : Enjeux moyens (parcelle agricole, jardin, hangar...)
- 3 : Enjeux forts (habitation, route...)

Localisation de la cavitéN° Terrain : **3175**

N° National :

Commune : Chalais

Parcelle cadastrale : AH 27

Adresse : 10 rue du Collège (Mazault)

X (L93) : 478654 m Y (L93) : 6657598 m

Positionnement : Situation approchée

Possibilité d'accès : Privé, 1 par le hangar et 1 par ouverture dans le jardin

Description de la cavité

Source : Visite

Levé effectué le : 24/07/2014

Genre : Cave

Nature : Salle

Fonction : Stockage

Recouvrement (en m) : non visible

Superficie de la cavité (en m²) : 116

Element descriptif :

Observations / Désordres :

Bon, passages murés



Photographie de la cavité

Enjeux surfaciques

Parcelle agricole

Hangar

Type de confortement :

Voûtes maçonnées

Note enjeux* : 2

* Note enjeux

- 1 : Enjeux faibles (bois, friche...)
- 2 : Enjeux moyens (parcelle agricole, jardin, hangar...)
- 3 : Enjeux forts (habitation, route...)

Localisation de la cavitéN° Terrain : **3176**

N° National :

Commune : Chalais

Parcelle cadastrale : AH 27

Adresse : 10 rue du Collège (Mazault)

X (L93) : 478671 m Y (L93) : 6657602 m

Positionnement : Situation approchée

Possibilité d'accès : Privé, par la cavité 3175

Description de la cavité

Source : Visite

Levé effectué le : 24/07/2014

Genre : Cave

Nature : Salle

Fonction : Stockage

Recouvrement (en m) : < 2,5

Superficie de la cavité (en m²) : 13

Element descriptif : Puits

*Photographie de la cavité*

Observations / Désordres

Bon, passage muré

Enjeux surfaciques

Parcelle agricole

Type de confortement :

Note enjeux* : 2

* Note enjeux

- 1 : Enjeux faibles (bois, triche...)
- 2 : Enjeux moyens (parcelle agricole, jardin, hangar...)
- 3 : Enjeux forts (habitation, route...)

Localisation de la cavitéN° Terrain : **3177**

N° National :

Commune : Chalais

Parcelle cadastrale : AH 27

Adresse : 10 rue du Collège (Mazault)

X (L93) : 478671 m Y (L93) : 6657605 m

Positionnement : Situation approchée

Possibilité d'accès : Privé, par la cavité 3175

Description de la cavité

Source : Visite

Levé effectué le : 24/07/2014

Genre : Cave

Nature : Salle

Fonction : Stockage

Recouvrement (en m) : ~1,5

Superficie de la cavité (en m²) : 82

Element descriptif : Pilier

Observations / Désordres :

Moyen, chute de bancs de toit, fracture géologique, passages murés

*Photographie de la cavité***Enjeux surfaciques**

Parcelle agricole

Type de confortement :

Note enjeux* : **2**

* Note enjeux

- 1 : Enjeux faibles (bois, fliche...)
- 2 : Enjeux moyens (parcelle agricole, jardin, hangar...)
- 3 : Enjeux forts (habitation, route...)

Localisation de la cavitéN° Terrain : **3178**

N° National :

Commune : Chalais

Parcelle cadastrale : AH 64

Adresse : 29 rue du Collège (Mazault)

X (L93) : 478455 m Y (L93) : 6657428 m

Positionnement : Situation approchée

Possibilité d'accès : Privé, par le hangar

Description de la cavité

Source : Visite

Levé effectué le : 23/07/2014

Genre : Cave

Nature : Galerie

Fonction : Stockage

Recouvrement (en m) : non visible

Superficie de la cavité (en m²) : 31

Element descriptif :

Observations / Désordres :

Moyen, roche altérée, effondrement bétonné en surface

*Photographie de la cavité***Enjeux surfaciques**

Jardin

Hangar

Type de confortement :

Voûtes maçonnées, dalle de béton

Note enjeux* : 2

* Note enjeux

- 1 : Enjeux faibles (bois, niche...)
- 2 : Enjeux moyens (parcelle agricole, jardin, hangar...)
- 3 : Enjeux forts (habitation, route...)

Localisation de la cavitéN° Terrain : **3179**

N° National :

Commune : Chalais

Parcelle cadastrale : AH 51

Adresse : 14 rue du Collège (Mazault)

X (L93) : 478602 m Y (L93) : 6657490 m

Positionnement : Situation approchée

Possibilité d'accès : Privé, par la cuisine

Description de la cavité

Source : Visite

Levé effectué le : 24/07/2014

Genre : Cave

Nature : Salle

Fonction : Stockage

Recouvrement (en m) : ~1

Superficie de la cavité (en m²) : 8

Element descriptif :

Observations / Désordres :

Moyen, roche altérée, passages murés

*Photographie de la cavité***Enjeux surfaciques**

Jardin

Habitation occupée

Type de confortement :

Note enjeux* : 3

* Note enjeux

1 : Enjeux faibles (bois, fliche...)

2 : Enjeux moyens (parcelle agricole, jardin, hangar...)

3 : Enjeux forts (habitation, route...)

Localisation de la cavitéN° Terrain : **3180**

N° National :

Commune : Chalais

Parcelle cadastrale : AH 52

Adresse : 16 rue du Collège (Mazault)

X (L93) : 478581 m Y (L93) : 6657467 m

Positionnement : Situation approchée

Possibilité d'accès : Privé, par la cour

Description de la cavité

Source : Visite

Levé effectué le : 24/07/2014

Genre : Cave

Nature : Galerie

Fonction : Stockage

Recouvrement (en m) : ~ 1

Superficie de la cavité (en m²) : 155

Element descriptif : Pressoir

Observations / Désordres

Bon

*Photographie de la cavité***Enjeux surfaciques**

Cour

Habitation inoccupée

Type de confortement

Voûte maçonnée

Note enjeux* : 3

* Note enjeux

- 1 : Enjeux faibles (bois, niche...)
- 2 : Enjeux moyens (parcelle agricole, jardin, hangar...)
- 3 : Enjeux forts (habitation, route...)

Localisation de la cavitéN° Terrain : **3181**

N° National :

Commune : Chalais

Parcelle cadastrale : AH 52

Adresse : 16 rue du Collège (Mazault)

X (L93) : 478579 m Y (L93) : 6657467 m

Positionnement : Situation approchée

Possibilité d'accès : Privé, par la cour

Description de la cavité

Source : Visite

Levé effectué le : 24/07/2014

Genre : Cave

Nature : Salle

Fonction : Stockage

Recouvrement (en m) : ~1

Superficie de la cavité (en m²) : 39

Element descriptif :

Observations / Désordres :

Bon

*Photographie de la cavité***Enjeux surfaciques**

Jardin

Type de confortement :

Note enjeux* : **2**

* Note enjeux

- 1 : Enjeux faibles (bois, fliche...)
- 2 : Enjeux moyens (parcelle agricole, jardin, hangar...)
- 3 : Enjeux forts (habitation, route...)

Localisation de la cavitéN° Terrain : **3182**

N° National :

Commune : Chalais

Parcelle cadastrale : AH 32

Adresse : 4 rue du Salut (Mazault)

X (L93) : 478646 m Y (L93) : 6657517 m

Positionnement : Situation approchée

Possibilité d'accès : Privé, par le hangar

Description de la cavité

Source : Visite

Levé effectué le : 24/07/2014

Genre : Cave

Nature : Galerie

Fonction : Stockage

Recouvrement (en m) : non visible

Superficie de la cavité (en m²) : 57

Element descriptif : Pressoir

Observations / Désordres :

Mauvais, passage muré, voûtes maçonnées

*Photographie de la cavité***Enjeux surfaciques**

Jardin

Habitation inoccupée

Type de confortement :

Voûte maçonnée

Note enjeux* : 3

* Note enjeux

- 1 : Enjeux faibles (bois, niche...)
- 2 : Enjeux moyens (parcelle agricole, jardin, hangar...)
- 3 : Enjeux forts (habitation, route...)

Localisation de la cavitéN° Terrain : **3183**

N° National :

Commune : Chalais

Parcelle cadastrale : AH 32

Adresse : 4 rue du Salut (Mazault)

X (L93) : 478644 m Y (L93) : 6657498 m

Positionnement : Situation approchée

Possibilité d'accès : Privé, par une porte cadenassée en bordure de route

Description de la cavité

Source : Visite

Levé effectué le : 24/07/2014

Genre : Cave

Nature : Galerie

Fonction : Stockage

Recouvrement (en m) : faible

Superficie de la cavité (en m²) : 58

Element descriptif : Four à pain



Photographie de la cavité

Observations / Désordres :

Moyen, localement mauvais, passages murés

Enjeux surfaciques

Jardin

Habitation occupée

Type de confortement :

Note enjeux* : **3**

* Note enjeux

- 1 : Enjeux faibles (bois, fliche...)
- 2 : Enjeux moyens (parcelle agricole, jardin, hangar...)
- 3 : Enjeux forts (habitation, route...)

Localisation de la cavitéN° Terrain : **3184**

N° National :

Commune : Chalais

Parcelle cadastrale : AH 31

Adresse : 2 rue du Salut (Mazault)

X (L93) : 478606 m Y (L93) : 6657531 m

Positionnement : Situation approchée

Possibilité d'accès : Accès libre par une porte donnant sur la rue, autre accès par la cour privée

Description de la cavité

Source : Visite

Levé effectué le : 24/07/2014

Genre : Cave

Nature : Galerie

Fonction : Stockage

Recouvrement (en m) :

Superficie de la cavité (en m²) : 179

Element descriptif : Jetée de raisin

Observations / Désordres :

Bon, fractures géologiques

*Photographie de la cavité***Enjeux surfaciques**

Habitation occupée

Jardin

Type de confortement :

Pilier, mur maçonnés

Note enjeux* : 3

* Note enjeux

- 1 : Enjeux faibles (bois, niche...)
- 2 : Enjeux moyens (parcelle agricole, jardin, hangar...)
- 3 : Enjeux forts (habitation, route...)

Localisation de la cavitéN° Terrain : **3185**

N° National :

Commune : Chalais

Parcelle cadastrale : ZA 86

Adresse : rue des troglodytes (Nériaux)

X (L93) : 477920 m Y (L93) : 6658280 m

Positionnement : Situation approchée

Possibilité d'accès : Accès libre, par une porte au bord de la route

Description de la cavité

Source : Visite

Levé effectué le : 24/07/2014

Genre : Troglodyte

Nature : Salle

Fonction : Abandonnée

Recouvrement (en m) : 1,5

Superficie de la cavité (en m²) : 31

Element descriptif : Cheminée



Photographie de la cavité

Observations / Désordres :

Mauvais, effondrement à l'entrée de la cave

Enjeux surfaciques

Jardin

Type de confortement :

Note enjeux* : **2**

* Note enjeux

- 1 : Enjeux faibles (bois, friche...)
- 2 : Enjeux moyens (parcelle agricole, jardin, hangar...)
- 3 : Enjeux forts (habitation, route...)

Localisation de la cavitéN° Terrain : **3186**

N° National :

Commune : Chalais

Parcelle cadastrale : ZA 142

Adresse : 6 rue des troglodytes (Nériaux)

X (L93) : 477894 m Y (L93) : 6658147 m

Positionnement : Situation approchée

Possibilité d'accès : Privé, par la cour

Description de la cavité

Source : Visite

Levé effectué le : 24/07/2014

Genre : Troglodyte

Nature : Salle

Fonction : Stockage

Recouvrement (en m) :

Superficie de la cavité (en m²) : 28

Element descriptif :

Observations / Désordres :

Bon

*Photographie de la cavité***Enjeux surfaciques**

Jardin

Type de confortement :

Note enjeux* : **2**

* Note enjeux

- 1 : Enjeux faibles (bois, niche...)
- 2 : Enjeux moyens (parcelle agricole, jardin, hangar...)
- 3 : Enjeux forts (habitation, route...)

Localisation de la cavitéN° Terrain : **3187**

N° National :

Commune : Chalais

Parcelle cadastrale : ZA 142

Adresse : 6 rue des troglodytes (Nériaux)

X (L93) : 477892 m Y (L93) : 6658145 m

Positionnement : Situation approchée

Possibilité d'accès : Privé, par la cour

Description de la cavité

Source : Visite

Levé effectué le : 24/07/2014

Genre : Troglodyte

Nature : Salle

Fonction : Habitation troglodyte

Recouvrement (en m) :

Superficie de la cavité (en m²) : 11

Element descriptif :

Observations / Désordres :

Bon



Photographie de la cavité

Enjeux surfaciques

Jardin

Type de confortement :

Note enjeux* : **2**

* Note enjeux

- 1 : Enjeux faibles (bois, friche...)
- 2 : Enjeux moyens (parcelle agricole, jardin, hangar...)
- 3 : Enjeux forts (habitation, route...)

Localisation de la cavitéN° Terrain : **3188**

N° National :

Commune : Chalais

Parcelle cadastrale : ZA 142

Adresse : 6 rue des troglodytes (Nériaux)

X (L93) : 477890 m Y (L93) : 6658143 m

Positionnement : Situation approchée

Possibilité d'accès : Privé, par la cour

Description de la cavité

Source : Visite

Levé effectué le : 24/07/2014

Genre : Troglodyte

Nature : Salle

Fonction : Habitation troglodyte

Recouvrement (en m) :

Superficie de la cavité (en m²) : 16

Element descriptif :

Observations / Désordres :

Bon

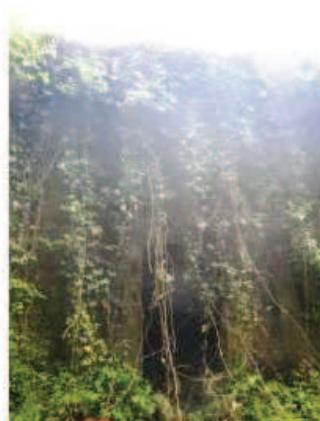

Photographie de la cavité

Enjeux surfaciques

Jardin

Type de confortement :

Note enjeux* : **2**

* Note enjeux

- 1 : Enjeux faibles (bois, triche...)
- 2 : Enjeux moyens (parcelle agricole, jardin, hangar...)
- 3 : Enjeux forts (habitation, route...)

Localisation de la cavitéN° Terrain : **3189**

N° National :

Commune : Chalais

Parcelle cadastrale : ZA 142

Adresse : 6 rue des troglodytes (Nériaux)

X (L93) : 477892 m Y (L93) : 8658153 m

Positionnement : Situation approchée

Possibilité d'accès : Privé, par la cour

Description de la cavité

Source : Visite

Levé effectué le : 24/07/2014

Genre : Troglodyte

Nature : Salle

Fonction : Stockage

Recouvrement (en m) :

Superficie de la cavité (en m²) : 11

Element descriptif :

Observations / Désordres :

Bon



Photographie de la cavité

Enjeux surfaciques

Jardin

Type de confortement :

Note enjeux* : **2**

* Note enjeux

- 1 : Enjeux faibles (bois, friche...)
- 2 : Enjeux moyens (parcelle agricole, jardin, hangar...)
- 3 : Enjeux forts (habitation, route...)

Localisation de la cavitéN° Terrain : **3190**

N° National :

Commune : Chalais

Parcelle cadastrale : ZA 91

Adresse : 13 rue des troglodytes (Nériaux)

X (L93) : 477832 m Y (L93) : 6658120 m

Positionnement : Situation approchée

Possibilité d'accès : Privé, par le bâtiment

Description de la cavité

Source : Visite

Levé effectué le : 24/07/2014

Genre : Troglodyte

Nature : Salle

Fonction : Stockage

Recouvrement (en m) : non visible

Superficie de la cavité (en m²) : 31

Element descriptif :

Observations / Désordres :

Mauvais, décollement de bancs de toit

*Photographie de la cavité***Enjeux surfaciques**

Jardin

Habitation inoccupée

Type de confortement :

Pilier maçonné, poutre en bois

Note enjeux* : 3

* Note enjeux

- 1 : Enjeux faibles (bois, niche...)
- 2 : Enjeux moyens (parcelle agricole, jardin, hangar...)
- 3 : Enjeux forts (habitation, route...)

Localisation de la cavitéN° Terrain : **3191**

N° National :

Commune : Chalais

Parcelle cadastrale : ZA 91

Adresse : 13 rue des troglodytes (Nériaux)

X (L93) : 477831 m Y (L93) : 8658118 m

Positionnement : Situation approchée

Possibilité d'accès : Privé, par le bâtiment

Description de la cavité

Source : Visite

Levé effectué le : 24/07/2014

Genre : Troglodyte

Nature : Salle

Fonction : Stockage

Recouvrement (en m) : non visible

Superficie de la cavité (en m²) : 42

Element descriptif :

Observations / Désordres :

Bon, parois enduites



Photographie de la cavité

Enjeux surfaciques

Habitation inoccupée

Jardin

Type de confortement :

Note enjeux* : **3**

* Note enjeux

- 1 : Enjeux faibles (bois, friche...)
- 2 : Enjeux moyens (parcelle agricole, jardin, hangar...)
- 3 : Enjeux forts (habitation, route...)

Localisation de la cavitéN° Terrain : **3192**

N° National :

Commune : Chalais

Parcelle cadastrale : ZA 132

Adresse : 4 ruelles des tourettes (Nériaux)

X (L93) : 477888 m Y (L93) : 6658023 m

Positionnement : Situation approchée

Possibilité d'accès : Privé, par la cour

Description de la cavité

Source : Visite

Levé effectué le : 24/07/2014

Genre : Cave

Nature : Galerie

Fonction : Stockage

Recouvrement (en m) :

Superficie de la cavité (en m²) : 53

Element descriptif :

Observations / Désordres :

Bon, fracture géologique



Photographie de la cavité

Enjeux surfaciques

Pré

Type de confortement :

Note enjeux* : **1**

* Note enjeux

- 1 : Enjeux faibles (bois, triche...)
- 2 : Enjeux moyens (parcelle agricole, jardin, hangar...)
- 3 : Enjeux forts (habitation, route...)

Localisation de la cavitéN° Terrain : **3193**

N° National :

Commune : Chalais

Parcelle cadastrale : ZA 132

Adresse : 4 ruelles des tourettes (Nériaux)

X (L93) : 477894 m Y (L93) : 6658007 m

Positionnement : Situation approchée

Possibilité d'accès : Privé, par la maison

Description de la cavité

Source : Visite

Levé effectué le : 24/07/2014

Genre : Ouvrage civil

Nature : Souterrain refuge

Fonction : Stockage

Recouvrement (en m) :

Superficie de la cavité (en m²) : 106

Element descriptif : Pressoir

Observations / Désordres :

Bon, entrée en mauvais état, fracture géologique

*Photographie de la cavité***Enjeux surfaciques**

Habitation occupée

Pré

Type de confortement :

Note enjeux* : 3

* Note enjeux

- 1 : Enjeux faibles (bois, fliche...)
- 2 : Enjeux moyens (parcelle agricole, jardin, hangar...)
- 3 : Enjeux forts (habitation, route...)

Localisation de la cavitéN° Terrain : **3194**

N° National :

Commune : Chalais

Parcelle cadastrale : AE 83

Adresse : 11 rue du moulin à vent (Le Grand Puy d'Ardann

X (L93) : 480630 m Y (L93) : 6656039 m

Positionnement : Situation approchée

Possibilité d'accès : Privé, derrière la maison

Description de la cavité

Source : Visite

Levé effectué le : 25/07/2014

Genre : Troglodyte

Nature : Salle

Fonction : Abandonnée

Recouvrement (en m) : ~ 1,2

Superficie de la cavité (en m²) : 28

Element descriptif : Four à pain



Photographie de la cavité

Observations / Désordres

Bon, entrée en cours de remblaiement

Enjeux surfaciques

Pré

Type de confortement :

Note enjeux* : **1**

* Note enjeux

- 1 : Enjeux faibles (bois, triche...)
- 2 : Enjeux moyens (parcelle agricole, jardin, hangar...)
- 3 : Enjeux forts (habitation, route...)

Localisation de la cavitéN° Terrain : **3195**

N° National :

Commune : Chalais

Parcelle cadastrale : AE 67

Adresse : 2 impasse des Accacias

X (L93) : 480773 m Y (L93) : 6656105 m

Positionnement : Situation approchée

Possibilité d'accès : Privé, par un escalier dans la cour

Description de la cavité

Source : Visite

Levé effectué le : 25/07/2014

Genre : Carrière

Nature : Galerie

Fonction : Stockage

Recouvrement (en m) : ~ 2

Superficie de la cavité (en m²) : 206

Element descriptif : Jetée de raisin

Observations / Désordres :

Bon, passages murés

*Photographie de la cavité***Enjeux surfaciques**

Habitation occupée

Cour

Type de confortement :

Note enjeux* : 3

* Note enjeux

- 1 : Enjeux faibles (bois, fliche...)
- 2 : Enjeux moyens (parcelle agricole, jardin, hangar...)
- 3 : Enjeux forts (habitation, route...)

Localisation de la cavitéN° Terrain : **3196**

N° National :

Commune : Chalais

Parcelle cadastrale : AE 79

Adresse : 14 rue du moulin à vent (Le Grand Puy d'Ardann

X (L93) : 480694 m Y (L93) : 6656047 m

Positionnement : Situation approchée

Possibilité d'accès : Privé, par un escalier dans la cour

Description de la cavité

Source : Visite

Levé effectué le : 24/07/2014

Genre : Cave

Nature : Salle

Fonction : Stockage

Recouvrement (en m) : 1,9

Superficie de la cavité (en m²) : 307

Element descriptif : Jetée de raisin

Observations / Désordres :

Bon, infiltration d'eau

*Photographie de la cavité***Enjeux surfaciques**

Habitation occupée

Cour

Type de confortement :

Note enjeux* : 3

* Note enjeux

- 1 : Enjeux faibles (bois, niche...)
- 2 : Enjeux moyens (parcelle agricole, jardin, hangar...)
- 3 : Enjeux forts (habitation, route...)

Localisation de la cavitéN° Terrain : **3197**

N° National :

Commune : Chalais

Parcelle cadastrale : AE 17

Adresse : rue du moulin à vent (Le Grand Puy d'Ardanne)

X (L93) : 480689 m Y (L93) : 6656077 m

Positionnement : Situation approchée

Possibilité d'accès : Privé, par une porte au bord de la route

Description de la cavité

Source : Visite

Levé effectué le : 25/07/2014

Genre : Cave

Nature : Salle

Fonction : Stockage

Recouvrement (en m) : 1-1,5

Superficie de la cavité (en m²) : 61

Element descriptif :

Observations / Désordres :

Bon, amorce de fontis à l'entrée

*Photographie de la cavité***Enjeux surfaciques**

Jardin

Type de confortement :

Murs maçonnés

Note enjeux* : **2**

* Note enjeux

1 : Enjeux faibles (bois, fliche...)

2 : Enjeux moyens (parcelle agricole, jardin, hangar...)

3 : Enjeux forts (habitation, route...)

Localisation de la cavitéN° Terrain : **3198**

N° National :

Commune : Chalais

Parcelle cadastrale : AE 75

Adresse : rue des Lacs

X (L93) : 480833 m Y (L93) : 6656069 m

Positionnement : Situation imprécise

Possibilité d'accès : Accès libre, au bord de la route

Description de la cavité

Source : Visite

Levé effectué le : 25/07/2014

Genre : Cave

Nature : Salle

Fonction : Abandonnée

Recouvrement (en m) : < 1,5

Superficie de la cavité (en m²) : 21

Element descriptif :

Observations / Désordres :

Bon



Photographie de la cavité

Enjeux surfaciques

Friches

Type de confortement :

Note enjeux* : **1**

* Note enjeux

- 1 : Enjeux faibles (bois, triche...)
- 2 : Enjeux moyens (parcelle agricole, jardin, hangar...)
- 3 : Enjeux forts (habitation, route...)

Localisation de la cavitéN° Terrain : **3199**

N° National :

Commune : Chalais

Parcelle cadastrale : AE 75

Adresse : rue des Lacs

X (L93) : 480828 m Y (L93) : 6656072 m

Positionnement : Situation imprécise

Possibilité d'accès : Accès libre, au bord de la route

Description de la cavité

Source : Visite

Levé effectué le : 25/07/2014

Genre : Cave

Nature : Salle

Fonction : Abandonnée

Recouvrement (en m) : < 1,5

Superficie de la cavité (en m²) : 26

Element descriptif :

Observations / Désordres :

Bon



Photographie de la cavité

Enjeux surfaciques

Friches

Type de confortement :

Note enjeux* : **1**

* Note enjeux

- 1 : Enjeux faibles (bois, friche...)
- 2 : Enjeux moyens (parcelle agricole, jardin, hangar...)
- 3 : Enjeux forts (habitation, route...)

Localisation de la cavitéN° Terrain : **3200**

N° National :

Commune : Chalais

Parcelle cadastrale : AE 75

Adresse : rue des Lacs

X (L93) : 480815 m Y (L93) : 6656076 m

Positionnement : Situation imprécise

Possibilité d'accès : Privé, par une porte au bord de la route

Description de la cavité

Source : Visite

Levé effectué le : 25/07/2014

Genre : Cave

Nature : Salle

Fonction : Stockage

Recouvrement (en m) : < 1,5

Superficie de la cavité (en m²) :

Element descriptif :

Observations / Désordres :

Bon

*Photographie de la cavité***Enjeux surfaciques**

Friches

Route Communale

Type de confortement :

Note enjeux* : 3

* Note enjeux

- 1 : Enjeux faibles (bois, friche...)
- 2 : Enjeux moyens (parcelle agricole, jardin, hangar...)
- 3 : Enjeux forts (habitation, route...)

Localisation de la cavitéN° Terrain : **3201**

N° National :

Commune : Chalais

Parcelle cadastrale : AE 64

Adresse : rue du moulin à vent (Le Grand Puy d'Ardanne)

X (L93) : 480807 m Y (L93) : 6656170 m

Positionnement : Situation approchée

Possibilité d'accès : Privé, par un escalier dans la cour

Description de la cavité

Source : Visite

Levé effectué le : 24/07/2014

Genre : Cave

Nature : Salle

Fonction : Stockage

Recouvrement (en m) : ~1

Superficie de la cavité (en m²) : 107

Element descriptif : Jetée de raisin

Observations / Désordres

Bon, longe la route départementale, toutes les parties sous-cavant la route ont été remblayées lors des travaux de tout-à-l'égout,

*Photographie de la cavité***Enjeux surfaciques**

Habitation occupée

Type de confortement :

Note enjeux* : **3**

* Note enjeux

- 1 : Enjeux faibles (bois, fliche...)
- 2 : Enjeux moyens (parcelle agricole, jardin, hangar...)
- 3 : Enjeux forts (habitation, route...)



Localisation de la cavitéN° Terrain : **3202**

N° National :

Commune : Chalais

Parcelle cadastrale : AE 41

Adresse : 1 rue du moulin à vent (Le Grand Puy d'Ardenne

X (L93) : 480832 m Y (L93) : 6656216 m

Positionnement : Situation approchée

Possibilité d'accès : Privé, par escalier dans le jardin

Description de la cavité

Source : Visite

Levé effectué le : 24/07/2014

Genre : Cave

Nature : Salle

Fonction : Stockage

Recouvrement (en m) : ~ 2

Superficie de la cavité (en m²) : 139

Element descriptif : Jetée de raisin



Photographie de la cavité

Observations / Désordres

Bon, piliers et murs maçonnés de confortement, passages murés et remblayés

Type de confortement :
piliers et murs maçonnés**Enjeux surfaciques**

Habitation occupée

Route Communale

Note enjeux* : 3

* Note enjeux

- 1 : Enjeux faibles (bois, triche...)
- 2 : Enjeux moyens (parcelle agricole, jardin, hangar...)
- 3 : Enjeux forts (habitation, route...)

Localisation de la cavitéN° Terrain : **3203**

N° National :

Commune : Chalais

Parcelle cadastrale : AE 42

Adresse : 6 rue du moulin à vent (Le Grand Puy d'Ardenne

X (L93) : 480892 m Y (L93) : 6656188 m

Positionnement : Situation approchée

Possibilité d'accès : Privé par une porte derrière le bâtiment

Description de la cavité

Source : Visite

Levé effectué le : 24/07/2017

Genre : Carrière

Nature : Galerie

Fonction : Stockage

Recouvrement (en m) : faible

Superficie de la cavité (en m²) : 153

Element descriptif : Jetée de raisin



Photographie de la cavité

Observations / Désordres

Bon, localement mauvais (partie sud :
décollements de bancs de toit)**Enjeux surfaciques**

Habitation inoccupée

Jardin

Type de confortement :

Note enjeux* : **3**

* Note enjeux

- 1 : Enjeux faibles (bois, friche...)
- 2 : Enjeux moyens (parcelle agricole, jardin, hangar...)
- 3 : Enjeux forts (habitation, route...)

Localisation de la cavitéN° Terrain : **3237**

N° National :

Commune : Chalais

Parcelle cadastrale : AH 110

Adresse : 15 rue du Collège

X (L93) : 478609 m Y (L93) : 6657663 m

Positionnement : Situation Précise

Possibilité d'accès : Privé, par le jardin

Description de la cavité

Source : Visite

Levé effectué le : 04/08/2014

Genre : Cave

Nature : Salle

Fonction : Stockage

Recouvrement (en m) : < 1

Superficie de la cavité (en m²) : 18

Element descriptif :

Observations / Désordres :

Mauvais, fissures mécaniques, décollements de bancs de toit, roche fracturée

*Photographie de la cavité***Enjeux surfaciques**

Jardin

Type de confortement :

Note enjeux* : 2

* Note enjeux

- 1 : Enjeux faibles (bois, niche...)
- 2 : Enjeux moyens (parcelle agricole, jardin, hangar...)
- 3 : Enjeux forts (habitation, route...)



Localisation de la cavitéN° Terrain : **3238**

N° National :

Commune : Chalais

Parcelle cadastrale : AB 41

Adresse : rue des Nouzilles

X (L93) : 479772 m Y (L93) : 6657241 m

Positionnement : Situation approchée

Possibilité d'accès : Privé, par la cour

Description de la cavité

Source : Visite

Levé effectué le : 04/08/2014

Genre : Cave

Nature : Salle

Fonction : Stockage

Recouvrement (en m) : 1,7

Superficie de la cavité (en m²) : 66

Element descriptif :

Observations / Désordres :

Moyen



Photographie de la cavité

Enjeux surfaciques

Jardin

Type de confortement :

Note enjeux* : **2**

* Note enjeux

- 1 : Enjeux faibles (bois, friche...)
- 2 : Enjeux moyens (parcelle agricole, jardin, hangar...)
- 3 : Enjeux forts (habitation, route...)

Localisation de la cavitéN° Terrain : **3239**

N° National :

Commune : Chalais

Parcelle cadastrale : AB 41

Adresse : rue des Nouzilles

X (L93) : 479763 m Y (L93) : 6657264 m

Positionnement : Situation approchée

Possibilité d'accès : Privé, par la cour

Description de la cavité

Source : Visite

Levé effectué le : 04/08/2014

Genre : Cave

Nature : Salle

Fonction : Stockage

Recouvrement (en m) : 1,8

Superficie de la cavité (en m²) : 30

Element descriptif :

Observations / Désordres

Mauvais, décollement de bancs de toit



Photographie de la cavité

Enjeux surfaciques

Jardin

Hangar

Type de confortement :

Voûte maçonnée

Note enjeux* : **2**

* Note enjeux

- 1 : Enjeux faibles (bois, triche...)
- 2 : Enjeux moyens (parcelle agricole, jardin, hangar...)
- 3 : Enjeux forts (habitation, route...)

Localisation de la cavitéN° Terrain : **3240**

N° National :

Commune : Chalais

Parcelle cadastrale : AB 41

Adresse : rue des Nouzilles

X (L93) : 479759 m Y (L93) : 6657264 m

Positionnement : Situation approchée

Possibilité d'accès : Privé, par la cour

Description de la cavité

Source : Visite

Levé effectué le : 04/08/2014

Genre : Troglodyte

Nature : Salle

Fonction : Stockage

Recouvrement (en m) : < 1,8

Superficie de la cavité (en m²) : 37

Element descriptif : Cheminée



Photographie de la cavité

Observations / Désordres

Moyen, décollement de bancs de toit

Enjeux surfaciques

Jardin

Hangar

Type de confortement :

Note enjeux* : **2**

* Note enjeux

- 1 : Enjeux faibles (bois, friche...)
- 2 : Enjeux moyens (parcelle agricole, jardin, hangar...)
- 3 : Enjeux forts (habitation, route...)

Localisation de la cavitéN° Terrain : **3252**

N° National :

Commune : Chalais

Parcelle cadastrale : AB 118

Adresse : 9 rue de la mairie

X (L93) : 479642 m Y (L93) : 6657140 m

Positionnement : Situation Précise

Possibilité d'accès : Privé, par une porte sous l'habitation

Description de la cavité

Source : Visite

Levé effectué le : 04/08/2014

Genre : Ouvrage civil

Nature : Galerie

Fonction : Stockage

Recouvrement (en m) : non visible

Superficie de la cavité (en m²) : 466

Element descriptif : Four à pain

Observations / Désordres

Moyen, fissures mécaniques, décollements de bancs de toit



Photographie de la cavité

Enjeux surfaciques

Habitation occupée

Jardin

Type de confortement :

Note enjeux* : **3**

* Note enjeux

- 1 : Enjeux faibles (bois, triche...)
- 2 : Enjeux moyens (parcelle agricole, jardin, hangar...)
- 3 : Enjeux forts (habitation, route...)

Localisation de la cavitéN° Terrain : **3253**

N° National :

Commune : Chalais

Parcelle cadastrale : AB 119

Adresse : 9 rue de la mairie

X (L93) : 479616 m Y (L93) : 6657107 m

Positionnement : Situation imprécise

Possibilité d'accès : Privé, par le jardin

Description de la cavité

Source : Visite

Levé effectué le : 04/08/2014

Genre : Cave

Nature : Galerie

Fonction : Stockage

Recouvrement (en m) : > 1

Superficie de la cavité (en m²) : 182

Element descriptif : Pressoir



Photographie de la cavité

Observations / Désordres :

Bon, fissures mécaniques

Enjeux surfaciques

Jardin

Type de confortement :

Note enjeux* : **2**

* Note enjeux

- 1 : Enjeux faibles (bois, friche...)
- 2 : Enjeux moyens (parcelle agricole, jardin, hangar...)
- 3 : Enjeux forts (habitation, route...)

Localisation de la cavitéN° Terrain : **3254**

N° National :

Commune : Chalais

Parcelle cadastrale : AB 107

Adresse : 5 rue de la mairie

X (L93) : 479624 m Y (L93) : 6657279 m

Positionnement : Situation approchée

Possibilité d'accès : Privé, 3 accès par la cour

Description de la cavité

Source : Visite

Levé effectué le : 04/08/2014

Genre : Troglodyte

Nature : Galerie

Fonction : Stockage

Recouvrement (en m) : 2,5-4

Superficie de la cavité (en m²) : 366

Element descriptif : Puits d'aérage

Observations / Désordres

Moyen, fissures mécaniques, localement décollements de bancs de toit



Photographie de la cavité

Enjeux surfaciques

Friches

Bois

Type de confortement :

Note enjeux* : **1**

* Note enjeux

- 1 : Enjeux faibles (bois, friche...)
- 2 : Enjeux moyens (parcelle agricole, jardin, hangar...)
- 3 : Enjeux forts (habitation, route...)

Localisation de la cavitéN° Terrain : **3255**

N° National :

Commune : Chalais

Parcelle cadastrale : AB 107

Adresse : 5 rue de la mairie

X (L93) : 479620 m Y (L93) : 6657262 m

Positionnement : Situation approchée

Possibilité d'accès : Privé, par la cour

Description de la cavité

Source : Visite

Levé effectué le : 04/08/2014

Genre : Cave

Nature : Salle

Fonction : Stockage

Recouvrement (en m) : < 1

Superficie de la cavité (en m²) : 10

Element descriptif :

Observations / Désordres :

Bon



Photographie de la cavité

Enjeux surfaciques

Friches

Bois

Type de confortement :

Note enjeux* : **1**

* Note enjeux

- 1 : Enjeux faibles (bois, friche...)
- 2 : Enjeux moyens (parcelle agricole, jardin, hangar...)
- 3 : Enjeux forts (habitation, route...)

Localisation de la cavitéN° Terrain : **3256**

N° National :

Commune : Chalais

Parcelle cadastrale : AB 107

Adresse : 5 rue de la mairie

X (L93) : 479635 m Y (L93) : 6657270 m

Positionnement : Situation approchée

Possibilité d'accès : Privé, par la cour

Description de la cavité

Source : Visite

Levé effectué le : 04/08/2014

Genre : Cave

Nature : Salle

Fonction : Stockage

Recouvrement (en m) : > 1

Superficie de la cavité (en m²) : 8

Element descriptif :

Observations / Désordres :

Bon

Type de confortement :



Photographie de la cavité

Enjeux surfaciques

Friches

Bois

Note enjeux* : **1**

* Note enjeux

- 1 : Enjeux faibles (bois, friche...)
- 2 : Enjeux moyens (parcelle agricole, jardin, hangar...)
- 3 : Enjeux forts (habitation, route...)

Localisation de la cavitéN° Terrain : **3257** N° National :

Commune : Chalais

Parcelle cadastrale : AB 107

Adresse : 5 rue de la mairie

X (L93) : 479627 m Y (L93) : 6657275 m

Positionnement : Situation approchée

Possibilité d'accès : Privé, par la cour

Description de la cavité

Source : Visite

Levé effectué le : 04/08/2014

Genre : Troglodyte

Nature : Salle

Fonction : Stockage

Recouvrement (en m) : < 1

Superficie de la cavité (en m²) : 34

Element descriptif : Cheminée

*Photographie de la cavité*

Observations / Désordres :

Bon, sous-cave la cavité 3254

Enjeux surfaciques

Friches

Bois

Type de confortement :

Note enjeux* : **1**

* Note enjeux

- 1 : Enjeux faibles (bois, friche...)
- 2 : Enjeux moyens (parcelle agricole, jardin, hangar...)
- 3 : Enjeux forts (habitation, route...)

Localisation de la cavitéN° Terrain : **3271**

N° National :

Commune : Chalais

Parcelle cadastrale : AH 110

Adresse : 15 rue du Collège

X (L93) : 478611 m Y (L93) : 6657649 m

Positionnement : Situation Précise

Possibilité d'accès : Privé, par le jardin

Description de la cavité

Source : Visite

Levé effectué le : 04/08/2014

Genre : Cave

Nature : Salle

Fonction : Stockage

Recouvrement (en m) : 3,4

Superficie de la cavité (en m²) : 63

Element descriptif : Cheminée

Observations / Désordres

Moyen, fissures mécaniques, décollement de bancs de toit

*Photographie de la cavité***Enjeux surfaciques**

Jardin

Type de confortement :

Note enjeux* : **2**

* Note enjeux

- 1 : Enjeux faibles (bois, niche...)
- 2 : Enjeux moyens (parcelle agricole, jardin, hangar...)
- 3 : Enjeux forts (habitation, route...)

Localisation de la cavitéN° Terrain : **4195**

N° National :

Commune : Chalais

Parcelle cadastrale : AB 48

Adresse : 6 rue des Nouzilles

X (L93) : 479812 m Y (L93) : 6657135 m

Positionnement : Situation approchée

Possibilité d'accès : Privé, par le jardin

Description de la cavité

Source : Visite

Levé effectué le : 23/07/2014

Genre : Cave

Nature : Salle

Fonction : Tourisme

Recouvrement (en m) :

Superficie de la cavité (en m²) : 110

Element descriptif : Cheminée

Observations / Désordres :

Bon, mais fontis derrière un mur maçonné

*Photographie de la cavité***Enjeux surfaciques**

Habitation occupée

Jardin

Type de confortement :

Voûtes maçonnées

Note enjeux* : 3

* Note enjeux

- 1 : Enjeux faibles (bois, fliche...)
- 2 : Enjeux moyens (parcelle agricole, jardin, hangar...)
- 3 : Enjeux forts (habitation, route...)

Localisation de la cavitéN° Terrain : **4196**

N° National :

Commune : Chalais

Parcelle cadastrale : AB 48

Adresse : 6 rue des Nouzilles

X (L93) : 479811 m Y (L93) : 6657130 m

Positionnement : Situation approchée

Possibilité d'accès : Privé, par le jardin

Description de la cavité

Source : Visite

Levé effectué le : 23/07/2014

Genre : Cave

Nature : Galeries filantes

Fonction : Stockage

Recouvrement (en m) : > 1,4

Superficie de la cavité (en m²) : 50

Element descriptif : Puits d'aérage

Observations / Désordres

Bon, fissures mécaniques, humidité

*Photographie de la cavité***Enjeux surfaciques**

Habitation occupée

Type de confortement

Poutres métalliques à l'entrée

Note enjeux* : 3

* Note enjeux

- 1 : Enjeux faibles (bois, niche...)
- 2 : Enjeux moyens (parcelle agricole, jardin, hangar...)
- 3 : Enjeux forts (habitation, route...)



Localisation de la cavitéN° Terrain : **4197**

N° National :

Commune : Chalais

Parcelle cadastrale : AB 90

Adresse : 1 Venelle des clos

X (L93) : 479790 m Y (L93) : 6657117 m

Positionnement : Situation approchée

Possibilité d'accès : Privé, par la maison

Description de la cavité

Source : Visite

Levé effectué le : 23/07/2014

Genre : Cave

Nature : Salle

Fonction :

Recouvrement (en m) : 2,5

Superficie de la cavité (en m²) : 8

Element descriptif : Puits d'aérage

Observations / Désordres :

Mauvais, roche altérée

*Photographie de la cavité***Enjeux surfaciques**

Habitation occupée

Jardin

Type de confortement :

Mur bétonné

Note enjeux* : 3

* Note enjeux

- 1 : Enjeux faibles (bois, fliche...)
- 2 : Enjeux moyens (parcelle agricole, jardin, hangar...)
- 3 : Enjeux forts (habitation, route...)

Localisation de la cavitéN° Terrain : **4198**

N° National :

Commune : Chalais

Parcelle cadastrale : AB 90

Adresse : 1 Venelle des clos

X (L93) : 479779 m Y (L93) : 6657114 m

Positionnement : Situation approchée

Possibilité d'accès : Privé, par le jardin

Description de la cavité

Source : Visite

Levé effectué le : 23/07/2014

Genre : Cave

Nature : Salle

Fonction : Stockage

Recouvrement (en m) : faible

Superficie de la cavité (en m²) : 50

Element descriptif : Cheminée

Observations / Désordres

Mauvais, chute de bancs de toit, fontis et amorce de fontis, dégradation importante depuis les travaux de tout-à-l'égout, piliers de confortement insuffisants

*Photographie de la cavité***Enjeux surfaciques**

Habitation occupée

Jardin

Note enjeux* : 3**Type de confortement**

Mur et piliers bétonné insuffisants

*** Note enjeux**

- 1 : Enjeux faibles (bois, niche...)
- 2 : Enjeux moyens (parcelle agricole, jardin, hangar...)
- 3 : Enjeux forts (habitation, route...)

Localisation de la cavitéN° Terrain : **4199**

N° National :

Commune : Chalais

Parcelle cadastrale : AC 79

Adresse : 3 rue du petit Puy d'Ardanne

X (L93) : 480056 m Y (L93) : 6656403 m

Positionnement : Situation approchée

Possibilité d'accès : Privé, par un escalier près de l'habitation

Description de la cavité

Source : Visite

Levé effectué le : 23/07/2014

Genre : Cave

Nature : Galerie

Fonction : Abandonnée

Recouvrement (en m) : 1

Superficie de la cavité (en m²) : 37

Element descriptif :

Observations / Désordres

Mauvais, fissures mécaniques, fracture géologique karstifiée, chutes de bancs de toit, extension impraticable non-visitée

*Photographie de la cavité***Enjeux surfaciques**

Habitation occupée

Jardin

Type de confortement :

Note enjeux* : 3*** Note enjeux**

- 1 : Enjeux faibles (bois, fliche...)
- 2 : Enjeux moyens (parcelle agricole, jardin, hangar...)
- 3 : Enjeux forts (habitation, route...)

Localisation de la cavitéN° Terrain : **4200**

N° National :

Commune : Chalais

Parcelle cadastrale : AC 79

Adresse : 3 rue du petit Puy d'Ardanne

X (L93) : 480056 m Y (L93) : 6656429 m

Positionnement : Situation approchée

Possibilité d'accès : Privé, par le jardin

Description de la cavité

Source : Visite

Levé effectué le : 23/07/2014

Genre : Cave

Nature : Salle

Fonction : Stockage

Recouvrement (en m) : < 0,5

Superficie de la cavité (en m²) : 97

Element descriptif : Four à pain

Observations / Désordres

Mauvais, chute de bloc, amorce de fontis, fractures géologique, cavité rejoignant la cavité 4201

*Photographie de la cavité***Enjeux surfaciques**

Jardin

Parcelle agricole

Type de confortement :

Note enjeux* : 2

* Note enjeux

- 1 : Enjeux faibles (bois, niche...)
- 2 : Enjeux moyens (parcelle agricole, jardin, hangar...)
- 3 : Enjeux forts (habitation, route...)

Localisation de la cavitéN° Terrain : **4201**

N° National :

Commune : Chalais

Parcelle cadastrale : AC 25

Adresse : 3 rue du petit Puy d'Ardanne

X (L93) : 480066 m Y (L93) : 6656435 m

Positionnement : Situation approchée

Possibilité d'accès : Privé, 1 par le hangar, 1 par le jardin

Description de la cavité

Source : Visite

Levé effectué le : 23/07/2014

Genre : Cave

Nature : Salle

Fonction : Stockage

Recouvrement (en m) : 1,8

Superficie de la cavité (en m²) : 141

Element descriptif : Puits d'aérage

Observations / Désordres

Mauvais, fontis, racines, fracture géologique, chute de bancs de toit

*Photographie de la cavité***Enjeux surfaciques**

Jardin

Hangar

Type de confortement :

Note enjeux* : 2

* Note enjeux

- 1 : Enjeux faibles (bois, fliche...)
- 2 : Enjeux moyens (parcelle agricole, jardin, hangar...)
- 3 : Enjeux forts (habitation, route...)

Localisation de la cavitéN° Terrain : **4202**

N° National :

Commune : Chalais

Parcelle cadastrale : AB 90

Adresse : 1 Venelle des clos

X (L93) : 479771 m Y (L93) : 6657116 m

Positionnement : Situation approchée

Possibilité d'accès : Privé, par le jardin

Description de la cavité

Source : Visite

Levé effectué le : 23/07/2014

Genre : Cave

Nature : Salle

Fonction : Stockage

Recouvrement (en m) :

Superficie de la cavité (en m²) : 28

Element descriptif :

Observations / Désordres

Moyen, roche fracturée, humide, fissure mécanique

*Photographie de la cavité***Enjeux surfaciques**

Habitation occupée

Jardin

Type de confortement

Mur et piliers bétonnés et poutre en acier

Note enjeux* : 3

* Note enjeux

- 1 : Enjeux faibles (bois, niche...)
- 2 : Enjeux moyens (parcelle agricole, jardin, hangar...)
- 3 : Enjeux forts (habitation, route...)

Localisation de la cavitéN° Terrain : **4203**

N° National :

Commune : Chalais

Parcelle cadastrale : AB 108

Adresse : rue de la mairie

X (L93) : 479615 m Y (L93) : 6657251 m

Positionnement : Situation approchée

Possibilité d'accès : Accès libre, par la cour

Description de la cavité

Source : Visite

Levé effectué le : 24/07/2014

Genre : Cave

Nature : Salle

Fonction : Stockage

Recouvrement (en m) : 1,5

Superficie de la cavité (en m²) : 18

Element descriptif :

Observations / Désordres :

Bon

*Photographie de la cavité***Enjeux surfaciques**

Friches

Bois

Type de confortement :

Note enjeux* : **1**

* Note enjeux

1 : Enjeux faibles (bois, friche...)

2 : Enjeux moyens (parcelle agricole, jardin, hangar...)

3 : Enjeux forts (habitation, route...)

Localisation de la cavitéN° Terrain : **4204**

N° National :

Commune : Chalais

Parcelle cadastrale : AB 19

Adresse : 3 rue de la Forge

X (L93) : 479675 m Y (L93) : 6657408 m

Positionnement : Situation approchée

Possibilité d'accès : Privé, par le jardin

Description de la cavité

Source : Visite

Levé effectué le : 24/07/2014

Genre : Cave

Nature : Salle

Fonction : Abandonnée

Recouvrement (en m) : 1,8

Superficie de la cavité (en m²) : 92

Element descriptif :

Observations / Désordres

Mauvais, fissures mécaniques, fracture géologique, 3 fontis, chutes de blocs, racines

*Photographie de la cavité***Enjeux surfaciques**

Friches

Route Communale

Type de confortement :

Note enjeux* : 3*** Note enjeux**

- 1 : Enjeux faibles (bois, friche...)
- 2 : Enjeux moyens (parcelle agricole, jardin, hangar...)
- 3 : Enjeux forts (habitation, route...)

Localisation de la cavitéN° Terrain : **4205**

N° National :

Commune : Chalais

Parcelle cadastrale : AB 29

Adresse : 2 rue des Nouzilles

X (L93) : 479725 m Y (L93) : 6657314 m

Positionnement : Situation approchée

Possibilité d'accès : Privé, par le jardin

Description de la cavité

Source : Visite

Levé effectué le : 24/07/2014

Genre : Cave

Nature : Salle

Fonction : Abandonnée

Recouvrement (en m) :

Superficie de la cavité (en m²) : 61

Element descriptif :

Observations / Désordres :

Bon

*Photographie de la cavité***Enjeux surfaciques**

Bois

Type de confortement :

Note enjeux* : **1**

* Note enjeux

- 1 : Enjeux faibles (bois, fliche...)
- 2 : Enjeux moyens (parcelle agricole, jardin, hangar...)
- 3 : Enjeux forts (habitation, route...)



Localisation de la cavitéN° Terrain : **4206**

N° National :

Commune : Chalais

Parcelle cadastrale : AB 29

Adresse : 2 rue des Nouzilles

X (L93) : 479728 m Y (L93) : 6657317 m

Positionnement : Situation approchée

Possibilité d'accès : Privé, par le jardin

Description de la cavité

Source : Visite

Levé effectué le : 24/07/2014

Genre : Cave

Nature : Salle

Fonction : Abandonnée

Recouvrement (en m) :

Superficie de la cavité (en m²) : 24

Element descriptif :

Observations / Désordres :

Mauvais (entrée), confortement avec des poteaux en bois

*Photographie de la cavité***Enjeux surfaciques**

Jardin

Type de confortement :

Voûte et mur maçonnés, piliers en bois

Note enjeux* : 2

* Note enjeux

- 1 : Enjeux faibles (bois, niche...)
- 2 : Enjeux moyens (parcelle agricole, jardin, hangar...)
- 3 : Enjeux forts (habitation, route...)

Localisation de la cavitéN° Terrain : **4207**

N° National :

Commune : Chalais

Parcelle cadastrale : AB 29

Adresse : 2 rue des Nouzilles

X (L93) : 479735 m Y (L93) : 6657324 m

Positionnement : Situation approchée

Possibilité d'accès : Privé, par la maison

Description de la cavité

Source : Visite

Levé effectué le : 24/07/2014

Genre : Cave

Nature : Galerie

Fonction : Abandonnée

Recouvrement (en m) : 1,6

Superficie de la cavité (en m²) : 204

Element descriptif : Cheminée

Observations / Désordres

Mauvais, localement bon, amorce de fontis, fissures mécaniques, racines

*Photographie de la cavité***Enjeux surfaciques**

Bois

Habitation occupée

Type de confortement :

Mur et piliers en parpaing

Note enjeux* : 3

* Note enjeux

- 1 : Enjeux faibles (bois, fliche...)
- 2 : Enjeux moyens (parcelle agricole, jardin, hangar...)
- 3 : Enjeux forts (habitation, route...)

Localisation de la cavitéN° Terrain : **4208**

N° National :

Commune : Chalais

Parcelle cadastrale : AB 101

Adresse : 4 rue des Nouzilles

X (L93) : 479690 m Y (L93) : 6657290 m

Positionnement : Situation approchée

Possibilité d'accès : Accès libre, par la cour

Description de la cavité

Source : Visite

Levé effectué le : 24/07/2014

Genre : Cave

Nature : Salle

Fonction : Stockage

Recouvrement (en m) :

Superficie de la cavité (en m²) : 105

Element descriptif :

Observations / Désordres :

Bon

*Photographie de la cavité***Enjeux surfaciques**

Bois

Type de confortement :

Note enjeux* : **1**

* Note enjeux

- 1 : Enjeux faibles (bois, niche...)
- 2 : Enjeux moyens (parcelle agricole, jardin, hangar...)
- 3 : Enjeux forts (habitation, route...)

Localisation de la cavitéN° Terrain : **4209**

N° National :

Commune : Chalais

Parcelle cadastrale : AB 95

Adresse : 10 rue des Nouzilles

X (L93) : 479742 m Y (L93) : 6657180 m

Positionnement : Situation approchée

Possibilité d'accès : Accès libre, par le hangar

Description de la cavité

Source : Visite

Levé effectué le : 24/07/2014

Genre : Cave

Nature : Galerie

Fonction : Abandonnée

Recouvrement (en m) :

Superficie de la cavité (en m²) : 61

Element descriptif :

Observations / Désordres :

Mauvais, décollements de bancs de toit, 2 fontis, fracture géologique

*Photographie de la cavité***Enjeux surfaciques**

Hangar

Bois

Type de confortement :

Note enjeux* : **2**

* Note enjeux

- 1 : Enjeux faibles (bois, friche...)
- 2 : Enjeux moyens (parcelle agricole, jardin, hangar...)
- 3 : Enjeux forts (habitation, route...)

Localisation de la cavitéN° Terrain : **4210**

N° National :

Commune : Chalais

Parcelle cadastrale : AB 49

Adresse : 1 rue des Arcades

X (L93) : 479805 m Y (L93) : 6657077 m

Positionnement : Situation approchée

Possibilité d'accès : Privé, par une porte cadénassée donnant sur la route

Description de la cavité

Source : Visite

Levé effectué le : 24/07/2014

Genre : Cave

Nature : Salle

Fonction : Stockage

Recouvrement (en m) : 1,5

Superficie de la cavité (en m²) : 124

Element descriptif : Four à pain

Observations / Désordres

Bon

*Photographie de la cavité***Enjeux surfaciques**

Jardin

Habitation inoccupée

Type de confortement :

Note enjeux* : 3

* Note enjeux

- 1 : Enjeux faibles (bois, niche...)
- 2 : Enjeux moyens (parcelle agricole, jardin, hangar...)
- 3 : Enjeux forts (habitation, route...)

Localisation de la cavitéN° Terrain : **4211**

N° National :

Commune : Chalais

Parcelle cadastrale : AB 150

Adresse : 16 rue des Nouzilles

X (L93) : 479751 m Y (L93) : 6657071 m

Positionnement : Situation approchée

Possibilité d'accès : Privé, par la cour

Description de la cavité

Source : Visite

Levé effectué le : 24/07/2014

Genre : Cave

Nature : Galerie

Fonction : Stockage

Recouvrement (en m) : 1,5

Superficie de la cavité (en m²) : 156

Element descriptif : Puits d'aérage

Observations / Désordres :

Bon, localement mauvais (chute de bloc)

*Photographie de la cavité***Enjeux surfaciques**

Cour

Habitation occupée

Type de confortement :

Note enjeux* : 3

* Note enjeux

- 1 : Enjeux faibles (bois, fliche...)
- 2 : Enjeux moyens (parcelle agricole, jardin, hangar...)
- 3 : Enjeux forts (habitation, route...)

Localisation de la cavitéN° Terrain : **4212**

N° National :

Commune : Chalais

Parcelle cadastrale : AB 80

Adresse : 9 rue de la mairie

X (L93) : 479564 m Y (L93) : 6657120 m

Positionnement : Situation approchée

Possibilité d'accès : Accès libre, par une porte donnant sur la route

Description de la cavité

Source : Visite

Levé effectué le : 25/07/2014

Genre : Cave

Nature : Salle

Fonction : Abandonnée

Recouvrement (en m) :

Superficie de la cavité (en m²) : 16

Element descriptif :

Observations / Désordres :

Bon

*Photographie de la cavité***Enjeux surfaciques**

Jardin

Type de confortement :

Note enjeux* : **2**

* Note enjeux

- 1 : Enjeux faibles (bois, niche...)
- 2 : Enjeux moyens (parcelle agricole, jardin, hangar...)
- 3 : Enjeux forts (habitation, route...)

Localisation de la cavitéN° Terrain : **4213**

N° National :

Commune : Chalais

Parcelle cadastrale : AB 62

Adresse : 11 rue des Nouzilles

X (L93) : 479815 m Y (L93) : 6657060 m

Positionnement : Situation approchée

Possibilité d'accès : Privé, par la cour

Description de la cavité

Source : Visite

Levé effectué le : 25/07/2014

Genre : Cave

Nature : Salle

Fonction : Usage culturel

Recouvrement (en m) :

Superficie de la cavité (en m²) : 38

Element descriptif : Cheminée

Observations / Désordres :

Bon, cavité aménagée

*Photographie de la cavité***Enjeux surfaciques**

Bois

Bois

Type de confortement :

Note enjeux* : **1**

* Note enjeux

1 : Enjeux faibles (bois, friche...)

2 : Enjeux moyens (parcelle agricole, jardin, hangar...)

3 : Enjeux forts (habitation, route...)

Localisation de la cavitéN° Terrain : **4214**

N° National :

Commune : Chalais

Parcelle cadastrale : AB 62

Adresse : 11 rue des Nouzilles

X (L93) : 479815 m Y (L93) : 6657057 m

Positionnement : Situation approchée

Possibilité d'accès : Privé, par la cour

Description de la cavité

Source : Visite

Levé effectué le : 25/07/2014

Genre : Cave

Nature : Galerie

Fonction : Usage culturel

Recouvrement (en m) : < 1

Superficie de la cavité (en m²) : 80

Element descriptif :

Observations / Désordres :

Bon

*Photographie de la cavité***Enjeux surfaciques**

Bois

Type de confortement :

Note enjeux* : **1**

* Note enjeux

- 1 : Enjeux faibles (bois, niche...)
- 2 : Enjeux moyens (parcelle agricole, jardin, hangar...)
- 3 : Enjeux forts (habitation, route...)

Localisation de la cavitéN° Terrain : **4215**

N° National :

Commune : Chalais

Parcelle cadastrale : AB 62

Adresse : 11 rue des Nouzilles

X (L93) : 479813 m Y (L93) : 6657051 m

Positionnement : Situation approchée

Possibilité d'accès : Privé, par la cour

Description de la cavité

Source : Visite

Levé effectué le : 25/07/2014

Genre : Cave

Nature : Salle

Fonction : Usage culturel

Recouvrement (en m) : 1,5

Superficie de la cavité (en m²) : 75

Element descriptif :

Observations / Désordres :

Bon

*Photographie de la cavité***Enjeux surfaciques**

Bois

Type de confortement :

Note enjeux* : **1**

* Note enjeux

- 1 : Enjeux faibles (bois, friche...)
- 2 : Enjeux moyens (parcelle agricole, jardin, hangar...)
- 3 : Enjeux forts (habitation, route...)

Localisation de la cavitéN° Terrain : **4216**

N° National :

Commune : Chalais

Parcelle cadastrale : AB 62

Adresse : 11 rue des Nouzilles

X (L93) : 479811 m Y (L93) : 6657045 m

Positionnement : Situation approchée

Possibilité d'accès : Privé, par la cour

Description de la cavité

Source : Visite

Levé effectué le : 25/07/2014

Genre : Cave

Nature : Salle

Fonction : Usage culturel

Recouvrement (en m) : 2

Superficie de la cavité (en m²) : 73

Element descriptif : Puits d'aérage

Observations / Désordres

Bon

*Photographie de la cavité***Enjeux surfaciques**

Bois

Type de confortement :

Note enjeux* : **1**

* Note enjeux

- 1 : Enjeux faibles (bois, niche...)
- 2 : Enjeux moyens (parcelle agricole, jardin, hangar...)
- 3 : Enjeux forts (habitation, route...)

Localisation de la cavitéN° Terrain : **4218**

N° National :

Commune : Chalais

Parcelle cadastrale : AB 23

Adresse : 1 rue de la mairie

X (L93) : 479679 m Y (L93) : 6657338 m

Positionnement : Situation approchée

Possibilité d'accès : Privé, par la cour

Description de la cavité

Source : Visite

Levé effectué le : 25/07/2014

Genre : Cave

Nature : Salle

Fonction : Stockage

Recouvrement (en m) : 1,5

Superficie de la cavité (en m²) : 89

Element descriptif :

Observations / Désordres :

Bon

*Photographie de la cavité***Enjeux surfaciques**

Jardin

Type de confortement :

Note enjeux* : **2**

* Note enjeux

- 1 : Enjeux faibles (bois, fliche...)
- 2 : Enjeux moyens (parcelle agricole, jardin, hangar...)
- 3 : Enjeux forts (habitation, route...)

Localisation de la cavitéN° Terrain : **4219**

N° National :

Commune : Chalais

Parcelle cadastrale : AB 23

Adresse : 1 rue de la mairie

X (L93) : 479679 m Y (L93) : 6657342 m

Positionnement : Situation approchée

Possibilité d'accès : Privé, par la cour

Description de la cavité

Source : Visite

Levé effectué le : 25/07/2014

Genre : Cave

Nature : Salle

Fonction : Stockage

Recouvrement (en m) : 1,5

Superficie de la cavité (en m²) : 18

Element descriptif :

Observations / Désordres :

Bon

*Photographie de la cavité***Enjeux surfaciques**

Jardin

Type de confortement :

Note enjeux* : **2**

* Note enjeux

- 1 : Enjeux faibles (bois, niche...)
- 2 : Enjeux moyens (parcelle agricole, jardin, hangar...)
- 3 : Enjeux forts (habitation, route...)

Localisation de la cavitéN° Terrain : **4220**

N° National :

Commune : Chalais

Parcelle cadastrale : AB 23

Adresse : 1 rue de la mairie

X (L93) : 479677 m Y (L93) : 6657342 m

Positionnement : Situation approchée

Possibilité d'accès : Privé, par la cour

Description de la cavité

Source : Visite

Levé effectué le : 25/07/2014

Genre : Cave

Nature : Salle

Fonction : Stockage

Recouvrement (en m) : 1,5

Superficie de la cavité (en m²) : 22

Element descriptif : Cheminée

Observations / Désordres :

Bon

*Photographie de la cavité***Enjeux surfaciques**

Jardin

Type de confortement :

Note enjeux* : **2**

* Note enjeux

- 1 : Enjeux faibles (bois, fliche...)
- 2 : Enjeux moyens (parcelle agricole, jardin, hangar...)
- 3 : Enjeux forts (habitation, route...)

Localisation de la cavitéN° Terrain : **4221**

N° National :

Commune : Chalais

Parcelle cadastrale : AB 139

Adresse : 4 rue de la forge

X (L93) : 479659 m Y (L93) : 6657394 m

Positionnement : Situation approchée

Possibilité d'accès : Privé, par le jardin

Description de la cavité

Source : Visite

Levé effectué le : 25/07/2014

Genre : Cave

Nature : Galerie

Fonction : Stockage

Recouvrement (en m) :

Superficie de la cavité (en m²) : 94

Element descriptif :

Observations / Désordres :

Bon

*Photographie de la cavité***Enjeux surfaciques**

Jardin

Type de confortement :

Voûtes maçonnées

Note enjeux* : **2**

* Note enjeux

- 1 : Enjeux faibles (bois, niche...)
- 2 : Enjeux moyens (parcelle agricole, jardin, hangar...)
- 3 : Enjeux forts (habitation, route...)

Localisation de la cavitéN° Terrain : **7187**

N° National :

Commune : Chalais

Parcelle cadastrale : AB 108

Adresse : rue de la mairie

X (L93) : 479618 m Y (L93) : 6657251 m

Positionnement : Situation approchée

Possibilité d'accès : Accès libre depuis la route

Description de la cavité

Source : Visite

Levé effectué le : 24/07/2014

Genre : Troglodyte

Nature : Salle

Fonction : Abandonnée

Recouvrement (en m) : 1,5

Superficie de la cavité (en m²) :

Element descriptif :

Observations / Désordres :

*Photographie de la cavité***Enjeux surfaciques**

Friches

Bois

Type de confortement :

Note enjeux* : **1**

* Note enjeux

1 : Enjeux faibles (bois, friche...)

2 : Enjeux moyens (parcelle agricole, jardin, hangar...)

3 : Enjeux forts (habitation, route...)

Localisation de la cavitéN° Terrain : **7188**

N° National :

Commune : Chalais

Parcelle cadastrale : AB 108

Adresse : rue de la mairie

X (L93) : 479620 m Y (L93) : 6657250 m

Positionnement : Situation approchée

Possibilité d'accès : Accès libre depuis la route

Description de la cavité

Source : Visite

Levé effectué le : 24/07/2014

Genre : Troglodyte

Nature : Salle

Fonction : Abandonnée

Recouvrement (en m) : 1,5

Superficie de la cavité (en m²) :

Element descriptif :

Observations / Désordres :

*Photographie de la cavité***Enjeux surfaciques**

Friches

Bois

Type de confortement :

Note enjeux* : **1**

* Note enjeux

- 1 : Enjeux faibles (bois, friche...)
- 2 : Enjeux moyens (parcelle agricole, jardin, hangar...)
- 3 : Enjeux forts (habitation, route...)

Localisation de la cavitéN° Terrain : **7189**

N° National :

Commune : Chalais

Parcelle cadastrale : AB 108

Adresse : rue de la mairie

X (L93) : 479623 m Y (L93) : 6657248 m

Positionnement : Situation approchée

Possibilité d'accès : Accès libre depuis la route

Description de la cavité

Source : Visite

Levé effectué le : 24/07/2014

Genre : Troglodyte

Nature : Salle

Fonction : Abandonnée

Recouvrement (en m) : 1,5

Superficie de la cavité (en m²) :

Element descriptif :

Observations / Désordres :

*Photographie de la cavité***Enjeux surfaciques**

Friches

Bois

Type de confortement :

Note enjeux* : **1**

* Note enjeux

1 : Enjeux faibles (bois, friche...)

2 : Enjeux moyens (parcelle agricole, jardin, hangar...)

3 : Enjeux forts (habitation, route...)

Localisation de la cavitéN° Terrain : **7190**

N° National :

Commune : Chalais

Parcelle cadastrale : AB 108

Adresse : rue de la mairie

X (L93) : 479626 m

Y (L93) : 6657246 m

Positionnement : Situation approchée

Possibilité d'accès : Accès libre depuis la route

Description de la cavité

Source : Visite

Levé effectué le : 24/07/2014

Genre : Troglodyte

Nature : Salle

Fonction : Abandonnée

Recouvrement (en m) : 1,5

Superficie de la cavité (en m²) :

Element descriptif :

Observations / Désordres :

*Photographie de la cavité***Enjeux surfaciques**

Friches

Bois

Type de confortement :

Note enjeux* : **1**

* Note enjeux

- 1 : Enjeux faibles (bois, friche...)
- 2 : Enjeux moyens (parcelle agricole, jardin, hangar...)
- 3 : Enjeux forts (habitation, route...)

Localisation de la cavitéN° Terrain : **7191**

N° National :

Commune : Chalais

Parcelle cadastrale : AB 108

Adresse : rue de la mairie

X (L93) : 479632 m Y (L93) : 6657240 m

Positionnement : Situation approchée

Possibilité d'accès : Accès libre depuis la route

Description de la cavité

Source : Visite

Levé effectué le : 24/07/2014

Genre : Troglodyte

Nature : Salle

Fonction : Abandonnée

Recouvrement (en m) : 1,5

Superficie de la cavité (en m²) : 59

Element descriptif :

Observations / Désordres :

*Photographie de la cavité***Enjeux surfaciques**

Friches

Hangar

Type de confortement :

Note enjeux* : 2

* Note enjeux

- 1 : Enjeux faibles (bois, friche...)
- 2 : Enjeux moyens (parcelle agricole, jardin, hangar...)
- 3 : Enjeux forts (habitation, route...)

Localisation de la cavitéN° Terrain : **7192**

N° National :

Commune : Chalais

Parcelle cadastrale : AB 108

Adresse : rue de la mairie

X (L93) : 479630 m Y (L93) : 6657234 m

Positionnement : Situation approchée

Possibilité d'accès : Accès libre depuis la route

Description de la cavité

Source : Visite

Levé effectué le : 24/07/2014

Genre : Troglodyte

Nature : Salle

Fonction : Abandonnée

Recouvrement (en m) : 1

Superficie de la cavité (en m²) :

Element descriptif :

Observations / Désordres :

*Photographie de la cavité***Enjeux surfaciques**

Friches

Hangar

Type de confortement :

Note enjeux* : 2

* Note enjeux

- 1 : Enjeux faibles (bois, friche...)
- 2 : Enjeux moyens (parcelle agricole, jardin, hangar...)
- 3 : Enjeux forts (habitation, route...)

Localisation de la cavitéN° Terrain : **7193**

N° National :

Commune : Chalais

Parcelle cadastrale : AB 108

Adresse : rue de la mairie

X (L93) : 479627 m Y (L93) : 6657232 m

Positionnement : Situation approchée

Possibilité d'accès : Accès libre depuis la route

Description de la cavité

Source : Visite

Levé effectué le : 24/07/2014

Genre : Troglodyte

Nature : Salle

Fonction : Abandonnée

Recouvrement (en m) : 1,5

Superficie de la cavité (en m²) :

Element descriptif :

Observations / Désordres :

*Photographie de la cavité***Enjeux surfaciques**

Friches

Bois

Type de confortement :

Note enjeux* : **1**

* Note enjeux

- 1 : Enjeux faibles (bois, friche...)
- 2 : Enjeux moyens (parcelle agricole, jardin, hangar...)
- 3 : Enjeux forts (habitation, route...)

Localisation de la cavitéN° Terrain : **7197**

N° National :

Commune : Chalais

Parcelle cadastrale : AC 79

Adresse : 3 rue du petit Puy d'Arданne

X (L93) : 480056 m Y (L93) : 6656428 m

Positionnement : Situation approchée

Possibilité d'accès : Inaccessible

Description de la cavité

Source : Visite

Levé effectué le : 23/07/2014

Genre : Cave

Nature :

Fonction :

Recouvrement (en m) :

Superficie de la cavité (en m²) : 11

Element descriptif :

Observations / Désordres :

*Photographie de la cavité***Enjeux surfaciques**

Hangar

Jardin

Type de confortement :

Note enjeux* : **2**

* Note enjeux

- 1 : Enjeux faibles (bois, niche...)
- 2 : Enjeux moyens (parcelle agricole, jardin, hangar...)
- 3 : Enjeux forts (habitation, route...)

Localisation de la cavitéN° Terrain : **7198**

N° National :

Commune : Chalais

Parcelle cadastrale : AB 138

Adresse : rue de la mairie

X (L93) : 479634 m Y (L93) : 6657317 m

Positionnement : Situation approchée

Possibilité d'accès : Accès libre depuis la route

Description de la cavité

Source : Visite

Levé effectué le : 24/07/2014

Genre : Cave

Nature : Galerie

Fonction :

Recouvrement (en m) : 1 à 1,5

Superficie de la cavité (en m²) :

Element descriptif :

Observations / Désordres :

Mauvais

*Photographie de la cavité***Enjeux surfaciques**

Jardin

Type de confortement :

Note enjeux* : **2**

* Note enjeux

- 1 : Enjeux faibles (bois, fliche...)
- 2 : Enjeux moyens (parcelle agricole, jardin, hangar...)
- 3 : Enjeux forts (habitation, route...)

Localisation de la cavitéN° Terrain : **7199**

N° National :

Commune : Chalais

Parcelle cadastrale : AB 138

Adresse : rue de la mairie

X (L93) : 479641 m Y (L93) : 6657320 m

Positionnement : Situation approchée

Possibilité d'accès : Accès libre depuis la route

Description de la cavité

Source : Visite

Levé effectué le : 24/07/2014

Genre : Cave

Nature : Galerie

Fonction :

Recouvrement (en m) : 1

Superficie de la cavité (en m²) : 38

Element descriptif :

Observations / Désordres :

Mauvais

*Photographie de la cavité***Enjeux surfaciques**

Jardin

Type de confortement :

Note enjeux* : **2**

* Note enjeux

- 1 : Enjeux faibles (bois, niche...)
- 2 : Enjeux moyens (parcelle agricole, jardin, hangar...)
- 3 : Enjeux forts (habitation, route...)

Localisation de la cavitéN° Terrain : **7202**

N° National :

Commune : Chalais

Parcelle cadastrale : AB 25

Adresse : 1 rue de la mairie

X (L93) : 479682 m Y (L93) : 6657328 m

Positionnement : Situation approchée

Possibilité d'accès : Privé, par une porte cadenassée

Description de la cavité

Source : Visite

Levé effectué le : 24/07/2014

Genre : Cave

Nature :

Fonction :

Recouvrement (en m) :

Superficie de la cavité (en m²) :

Element descriptif :

Observations / Désordres :

Mauvais



Photographie de la cavité

Enjeux surfaciques

Bois

Type de confortement :

Note enjeux* : **1**

* Note enjeux

- 1 : Enjeux faibles (bois, friche...)
- 2 : Enjeux moyens (parcelle agricole, jardin, hangar...)
- 3 : Enjeux forts (habitation, route...)

Localisation de la cavitéN° Terrain : **7203**

N° National :

Commune : Chalais

Parcelle cadastrale : AB 25

Adresse : 1 rue de la mairie

X (L93) : 479682 m Y (L93) : 6657327 m

Positionnement : Situation approchée

Possibilité d'accès : Privé, par une porte cadenassée

Description de la cavité

Source : Visite

Levé effectué le : 24/07/2014

Genre : Cave

Nature :

Fonction :

Recouvrement (en m) :

Superficie de la cavité (en m²) :

Element descriptif :

Observations / Désordres :

Mauvais



Photographie de la cavité

Enjeux surfaciques

Bois

Type de confortement :

Note enjeux* : **1**

* Note enjeux

- 1 : Enjeux faibles (bois, triche...)
- 2 : Enjeux moyens (parcelle agricole, jardin, hangar...)
- 3 : Enjeux forts (habitation, route...)

Localisation de la cavitéN° Terrain : **7204**

N° National :

Commune : Chalais

Parcelle cadastrale : AB 25

Adresse : 1 rue de la mairie

X (L93) : 479681 m Y (L93) : 6657325 m

Positionnement : Situation approchée

Possibilité d'accès : Privé, par une porte cadenassée

Description de la cavité

Source : Visite

Levé effectué le : 24/07/2014

Genre : Cave

Nature :

Fonction :

Recouvrement (en m) :

Superficie de la cavité (en m²) :

Element descriptif :

Observations / Désordres :

Mauvais



Photographie de la cavité

Enjeux surfaciques

Bois

Type de confortement :

Note enjeux* : **1**

* Note enjeux

- 1 : Enjeux faibles (bois, friche...)
- 2 : Enjeux moyens (parcelle agricole, jardin, hangar...)
- 3 : Enjeux forts (habitation, route...)

Localisation de la cavitéN° Terrain : **7205**

N° National :

Commune : Chalais

Parcelle cadastrale : AB 19

Adresse : 3 rue de la Forge

X (L93) : 479694 m Y (L93) : 6657405 m

Positionnement : Situation approchée

Possibilité d'accès : Privé, par le jardin

Description de la cavité

Source : Visite

Levé effectué le : 24/07/2014

Genre : Troglodyte

Nature : Salle

Fonction : Abandonnée

Recouvrement (en m) :

Superficie de la cavité (en m²) :

Element descriptif :

Observations / Désordres :

*Photographie de la cavité***Enjeux surfaciques**

Jardin

Friches

Type de confortement :

Note enjeux* : 2

* Note enjeux

- 1 : Enjeux faibles (bois, friche...)
- 2 : Enjeux moyens (parcelle agricole, jardin, hangar...)
- 3 : Enjeux forts (habitation, route...)

Localisation de la cavitéN° Terrain : **7206**

N° National :

Commune : Chalais

Parcelle cadastrale : AB 19

Adresse : 3 rue de la Forge

X (L93) : 479693 m Y (L93) : 6657408 m

Positionnement : Situation approchée

Possibilité d'accès : Privé, par le jardin

Description de la cavité

Source : Visite

Levé effectué le : 24/07/2014

Genre : Troglodyte

Nature : Salle

Fonction : Abandonnée

Recouvrement (en m) :

Superficie de la cavité (en m²) :

Element descriptif :

Observations / Désordres :

*Photographie de la cavité***Enjeux surfaciques**

Jardin

Friches

Type de confortement :

Note enjeux* : **2**

* Note enjeux

- 1 : Enjeux faibles (bois, friche...)
- 2 : Enjeux moyens (parcelle agricole, jardin, hangar...)
- 3 : Enjeux forts (habitation, route...)

Localisation de la cavitéN° Terrain : **7207**

N° National :

Commune : Chalais

Parcelle cadastrale : AB 19

Adresse : 3 rue de la Forge

X (L93) : 479689 m Y (L93) : 6657417 m

Positionnement : Situation approchée

Possibilité d'accès : Privé, par le jardin

Description de la cavité

Source : Visite

Levé effectué le : 24/07/2014

Genre : Troglodyte

Nature : Salle

Fonction : Abandonnée

Recouvrement (en m) :

Superficie de la cavité (en m²) :

Element descriptif :

Observations / Désordres :

*Photographie de la cavité***Enjeux surfaciques**

Jardin

Friches

Type de confortement :

Note enjeux* : 2

* Note enjeux

- 1 : Enjeux faibles (bois, friche...)
- 2 : Enjeux moyens (parcelle agricole, jardin, hangar...)
- 3 : Enjeux forts (habitation, route...)

Localisation de la cavitéN° Terrain : **7208**

N° National :

Commune : Chalais

Parcelle cadastrale : AB 19

Adresse : 3 rue de la Forge

X (L93) : 479683 m Y (L93) : 6657417 m

Positionnement : Situation approchée

Possibilité d'accès : Privé, par le jardin

Description de la cavité

Source : Visite

Levé effectué le : 24/07/2014

Genre : Troglodyte

Nature : Salle

Fonction : Abandonnée

Recouvrement (en m) :

Superficie de la cavité (en m²) :

Element descriptif :

Observations / Désordres :

*Photographie de la cavité***Enjeux surfaciques**

Jardin

Friches

Type de confortement :

Note enjeux* : **2**

* Note enjeux

1 : Enjeux faibles (bois, friche...)

2 : Enjeux moyens (parcelle agricole, jardin, hangar...)

3 : Enjeux forts (habitation, route...)

Localisation de la cavitéN° Terrain : **7209**

N° National :

Commune : Chalais

Parcelle cadastrale : AB 19

Adresse : 3 rue de la Forge

X (L93) : 479678 m Y (L93) : 6657414 m

Positionnement : Situation approchée

Possibilité d'accès : Privé, par le jardin

Description de la cavité

Source : Visite

Levé effectué le : 24/07/2014

Genre : Troglodyte

Nature : Salle

Fonction : Abandonnée

Recouvrement (en m) :

Superficie de la cavité (en m²) :

Element descriptif :

Observations / Désordres :

*Photographie de la cavité***Enjeux surfaciques**

Jardin

Friches

Type de confortement :

Note enjeux* : 2

* Note enjeux

- 1 : Enjeux faibles (bois, friche...)
- 2 : Enjeux moyens (parcelle agricole, jardin, hangar...)
- 3 : Enjeux forts (habitation, route...)



Localisation de la cavitéN° Terrain : **7210**

N° National :

Commune : Chalais

Parcelle cadastrale : AB 19

Adresse : 3 rue de la Forge

X (L93) : 479675 m Y (L93) : 6657411 m

Positionnement : Situation approchée

Possibilité d'accès : Privé, par le jardin

Description de la cavité

Source : Visite

Levé effectué le : 24/07/2014

Genre : Troglodyte

Nature : Salle

Fonction : Abandonnée

Recouvrement (en m) :

Superficie de la cavité (en m²) :

Element descriptif :

Observations / Désordres :

*Photographie de la cavité***Enjeux surfaciques**

Jardin

Friches

Type de confortement :

Note enjeux* : 2

* Note enjeux

- 1 : Enjeux faibles (bois, friche...)
- 2 : Enjeux moyens (parcelle agricole, jardin, hangar...)
- 3 : Enjeux forts (habitation, route...)

Localisation de la cavitéN° Terrain : **7211**

N° National :

Commune : Chalais

Parcelle cadastrale : AB 28

Adresse : rue des Nouzilles

X (L93) : 479724 m Y (L93) : 6657295 m

Positionnement : Situation approchée

Possibilité d'accès : Accès libre

Description de la cavité

Source : Visite

Levé effectué le : 24/07/2014

Genre : Troglodyte

Nature :

Fonction :

Recouvrement (en m) : > 1

Superficie de la cavité (en m²) :

Element descriptif :

Observations / Désordres :

*Photographie de la cavité***Enjeux surfaciques**

Jardin

Type de confortement :

Note enjeux* : **2**

* Note enjeux

- 1 : Enjeux faibles (bois, niche...)
- 2 : Enjeux moyens (parcelle agricole, jardin, hangar...)
- 3 : Enjeux forts (habitation, route...)

Localisation de la cavitéN° Terrain : **7212**

N° National :

Commune : Chalais

Parcelle cadastrale : AB 28

Adresse : rue des Nouzilles

X (L93) : 479725 m Y (L93) : 6657298 m

Positionnement : Situation approchée

Possibilité d'accès : Accès libre

Description de la cavité

Source : Visite

Levé effectué le : 24/07/2014

Genre : Troglodyte

Nature :

Fonction :

Recouvrement (en m) : > 1

Superficie de la cavité (en m²) :

Element descriptif :

Observations / Désordres :

*Photographie de la cavité***Enjeux surfaciques**

Jardin

Type de confortement :

Note enjeux* : **2**

* Note enjeux

- 1 : Enjeux faibles (bois, friche...)
- 2 : Enjeux moyens (parcelle agricole, jardin, hangar...)
- 3 : Enjeux forts (habitation, route...)

Localisation de la cavitéN° Terrain : **7213**

N° National :

Commune : Chalais

Parcelle cadastrale : AB 28

Adresse : rue des Nouzilles

X (L93) : 479725 m Y (L93) : 6657303 m

Positionnement : Situation approchée

Possibilité d'accès : Accès libre

Description de la cavité

Source : Visite

Levé effectué le : 24/07/2014

Genre : Troglodyte

Nature :

Fonction :

Recouvrement (en m) : > 1

Superficie de la cavité (en m²) :

Element descriptif :

Observations / Désordres :

*Photographie de la cavité***Enjeux surfaciques**

Jardin

Type de confortement :

Note enjeux* : **2**

* Note enjeux

- 1 : Enjeux faibles (bois, niche...)
- 2 : Enjeux moyens (parcelle agricole, jardin, hangar...)
- 3 : Enjeux forts (habitation, route...)

Localisation de la cavitéN° Terrain : **7214**

N° National :

Commune : Chalais

Parcelle cadastrale : AB 28

Adresse : rue des Nouzilles

X (L93) : 479726 m Y (L93) : 6657308 m

Positionnement : Situation approchée

Possibilité d'accès : Accès libre

Description de la cavité

Source : Visite

Levé effectué le : 24/07/2014

Genre : Troglodyte

Nature :

Fonction :

Recouvrement (en m) : > 1

Superficie de la cavité (en m²) :

Element descriptif :

Observations / Désordres :

*Photographie de la cavité***Enjeux surfaciques**

Jardin

Type de confortement :

Note enjeux* : **2**

* Note enjeux

- 1 : Enjeux faibles (bois, fliche...)
- 2 : Enjeux moyens (parcelle agricole, jardin, hangar...)
- 3 : Enjeux forts (habitation, route...)

Localisation de la cavitéN° Terrain : **7215**

N° National :

Commune : Chalais

Parcelle cadastrale : AH 33

Adresse : rue des Nouzilles

X (L93) : 479765 m Y (L93) : 6657313 m

Positionnement : Situation approchée

Possibilité d'accès : Privé, par le jardin

Description de la cavité

Source : Visite

Levé effectué le : 24/07/2014

Genre : Troglodyte

Nature :

Fonction :

Recouvrement (en m) :

Superficie de la cavité (en m²) :

Element descriptif :

Observations / Désordres :

*Photographie de la cavité***Enjeux surfaciques**

Jardin

Type de confortement :

Note enjeux* : **2**

* Note enjeux

- 1 : Enjeux faibles (bois, niche...)
- 2 : Enjeux moyens (parcelle agricole, jardin, hangar...)
- 3 : Enjeux forts (habitation, route...)



Localisation de la cavitéN° Terrain : **7216**

N° National :

Commune : Chalais

Parcelle cadastrale : AH 33

Adresse : rue des Nouzilles

X (L93) : 479766 m Y (L93) : 6657316 m

Positionnement : Situation approchée

Possibilité d'accès : Privé, par le jardin

Description de la cavité

Source : Visite

Levé effectué le : 24/07/2014

Genre : Troglodyte

Nature :

Fonction :

Recouvrement (en m) :

Superficie de la cavité (en m²) :

Element descriptif :

Observations / Désordres :

*Photographie de la cavité***Enjeux surfaciques**

Jardin

Type de confortement :

Note enjeux* : **2**

* Note enjeux

- 1 : Enjeux faibles (bois, fliche...)
- 2 : Enjeux moyens (parcelle agricole, jardin, hangar...)
- 3 : Enjeux forts (habitation, route...)

Localisation de la cavitéN° Terrain : **7217**

N° National :

Commune : Chalais

Parcelle cadastrale : AH 33

Adresse : rue des Nouzilles

X (L93) : 479766 m Y (L93) : 6657322 m

Positionnement : Situation approchée

Possibilité d'accès : Privé, par le jardin

Description de la cavité

Source : Visite

Levé effectué le : 24/07/2014

Genre : Troglodyte

Nature :

Fonction :

Recouvrement (en m) :

Superficie de la cavité (en m²) :

Element descriptif :

Observations / Désordres :

*Photographie de la cavité***Enjeux surfaciques**

Jardin

Type de confortement :

Note enjeux* : **2**

* Note enjeux

- 1 : Enjeux faibles (bois, niche...)
- 2 : Enjeux moyens (parcelle agricole, jardin, hangar...)
- 3 : Enjeux forts (habitation, route...)

Localisation de la cavitéN° Terrain : **7218**

N° National :

Commune : Chalais

Parcelle cadastrale : AH 33

Adresse : rue des Nouzilles

X (L93) : 479765 m Y (L93) : 6657324 m

Positionnement : Situation approchée

Possibilité d'accès : Privé, par le jardin

Description de la cavité

Source : Visite

Levé effectué le : 24/07/2014

Genre : Troglodyte

Nature :

Fonction :

Recouvrement (en m) :

Superficie de la cavité (en m²) :

Element descriptif :

Observations / Désordres :

*Photographie de la cavité***Enjeux surfaciques**

Jardin

Type de confortement :

Note enjeux* : **2**

* Note enjeux

- 1 : Enjeux faibles (bois, friche...)
- 2 : Enjeux moyens (parcelle agricole, jardin, hangar...)
- 3 : Enjeux forts (habitation, route...)

Localisation de la cavitéN° Terrain : **7219**

N° National :

Commune : Chalais

Parcelle cadastrale : AH 33

Adresse : rue des Nouzilles

X (L93) : 479760 m Y (L93) : 6657324 m

Positionnement : Situation approchée

Possibilité d'accès : Privé, par le jardin

Description de la cavité

Source : Visite

Levé effectué le : 24/07/2014

Genre : Troglodyte

Nature :

Fonction :

Recouvrement (en m) :

Superficie de la cavité (en m²) :

Element descriptif :

Observations / Désordres :

*Photographie de la cavité***Enjeux surfaciques**

Jardin

Type de confortement :

Note enjeux* : **2**

* Note enjeux

- 1 : Enjeux faibles (bois, niche...)
- 2 : Enjeux moyens (parcelle agricole, jardin, hangar...)
- 3 : Enjeux forts (habitation, route...)

Localisation de la cavitéN° Terrain : **7220**

N° National :

Commune : Chalais

Parcelle cadastrale : AB 101

Adresse : 4 rue des Nouzilles

X (L93) : 479700 m Y (L93) : 6657296 m

Positionnement : Situation approchée

Possibilité d'accès : Privé, par le jardin

Description de la cavité

Source : Visite

Levé effectué le : 24/07/2014

Genre : Cave

Nature :

Fonction :

Recouvrement (en m) : 1,5

Superficie de la cavité (en m²) : 29

Element descriptif :

Observations / Désordres :

*Photographie de la cavité***Enjeux surfaciques**

Bois

Chemin

Type de confortement :

Note enjeux* : 2

* Note enjeux

1 : Enjeux faibles (bois, friche...)

2 : Enjeux moyens (parcelle agricole, jardin, hangar...)

3 : Enjeux forts (habitation, route...)

Localisation de la cavitéN° Terrain : **7221**

N° National :

Commune : **Chalais**Parcelle cadastrale : **AB 100**Adresse : **6 rue des Nouzilles**X (L93) : **479688** m Y (L93) : **6657258** mPositionnement : **Situation approchée**Possibilité d'accès : **Privé, par la cour****Description de la cavité**Source : **Visite**Levé effectué le : **24/07/2014**Genre : **Cave**Nature : **Salle**Fonction : **Abandonnée**

Recouvrement (en m) :

Superficie de la cavité (en m²) :

Element descriptif :

Observations / Désordres :

*Photographie de la cavité***Enjeux surfaciques****Bois**

Type de confortement :

Note enjeux* : 1

* Note enjeux

- 1 : Enjeux faibles (bois, niche...)
- 2 : Enjeux moyens (parcelle agricole, jardin, hangar...)
- 3 : Enjeux forts (habitation, route...)

Localisation de la cavitéN° Terrain : **7222**

N° National :

Commune : Chalais

Parcelle cadastrale : AB 100

Adresse : 6 rue des Nouzilles

X (L93) : 479688 m Y (L93) : 6657255 m

Positionnement : Situation approchée

Possibilité d'accès : Privé, par la cour

Description de la cavité

Source : Visite

Levé effectué le : 24/07/2014

Genre : Cave

Nature : Salle

Fonction : Abandonnée

Recouvrement (en m) :

Superficie de la cavité (en m²) :

Element descriptif :

Observations / Désordres :

*Photographie de la cavité***Enjeux surfaciques**

Bois

Type de confortement :

Note enjeux* : **1**

* Note enjeux

- 1 : Enjeux faibles (bois, friche...)
- 2 : Enjeux moyens (parcelle agricole, jardin, hangar...)
- 3 : Enjeux forts (habitation, route...)

Localisation de la cavitéN° Terrain : **7223**

N° National :

Commune : Chalais

Parcelle cadastrale : AB 100

Adresse : 6 rue des Nouzilles

X (L93) : 479683 m Y (L93) : 6657230 m

Positionnement : Situation approchée

Possibilité d'accès : Privé, par la cour

Description de la cavité

Source : Visite

Levé effectué le : 24/07/2014

Genre : Cave

Nature : Salle

Fonction : Abandonnée

Recouvrement (en m) :

Superficie de la cavité (en m²) :

Element descriptif :

Observations / Désordres :

*Photographie de la cavité***Enjeux surfaciques**

Bois

Type de confortement :

Note enjeux* : **1**

* Note enjeux

- 1 : Enjeux faibles (bois, niche...)
- 2 : Enjeux moyens (parcelle agricole, jardin, hangar...)
- 3 : Enjeux forts (habitation, route...)

Localisation de la cavitéN° Terrain : **7224**

N° National :

Commune : Chalais

Parcelle cadastrale : AB 100

Adresse : 6 rue des Nouzilles

X (L93) : 479684 m Y (L93) : 6657235 m

Positionnement : Situation approchée

Possibilité d'accès : Privé, par la cour

Description de la cavité

Source : Visite

Levé effectué le : 24/07/2014

Genre : Cave

Nature : Salle

Fonction : Abandonnée

Recouvrement (en m) :

Superficie de la cavité (en m²) :

Element descriptif :

Observations / Désordres :

*Photographie de la cavité***Enjeux surfaciques**

Bois

Type de confortement :

Note enjeux* : **1**

* Note enjeux

1 : Enjeux faibles (bois, friche...)

2 : Enjeux moyens (parcelle agricole, jardin, hangar...)

3 : Enjeux forts (habitation, route...)

Localisation de la cavitéN° Terrain : **7225**

N° National :

Commune : **Chalais**Parcelle cadastrale : **AB 100**Adresse : **6 rue des Nouzilles**X (L93) : **479687** m Y (L93) : **6657242** mPositionnement : **Situation approchée**Possibilité d'accès : **Privé, par la cour****Description de la cavité**Source : **Visite**Levé effectué le : **24/07/2014**Genre : **Cave**Nature : **Salle**Fonction : **Abandonnée**

Recouvrement (en m) :

Superficie de la cavité (en m²) :

Element descriptif :

Observations / Désordres :

*Photographie de la cavité***Enjeux surfaciques****Bois**

Type de confortement :

Note enjeux* : 1

* Note enjeux

- 1 : Enjeux faibles (bois, niche...)
- 2 : Enjeux moyens (parcelle agricole, jardin, hangar...)
- 3 : Enjeux forts (habitation, route...)

Localisation de la cavitéN° Terrain : **7226**

N° National :

Commune : Chalais

Parcelle cadastrale : AB 96

Adresse : 6 rue des Nouzilles

X (L93) : 479688 m Y (L93) : 6657246 m

Positionnement : Situation approchée

Possibilité d'accès : Privé, par la cour

Description de la cavité

Source : Visite

Levé effectué le : 24/07/2014

Genre : Cave

Nature : Salle

Fonction : Abandonnée

Recouvrement (en m) :

Superficie de la cavité (en m²) :

Element descriptif :

Observations / Désordres :

*Photographie de la cavité***Enjeux surfaciques**

Bois

Type de confortement :

Note enjeux* : **1**

* Note enjeux

- 1 : Enjeux faibles (bois, friche...)
- 2 : Enjeux moyens (parcelle agricole, jardin, hangar...)
- 3 : Enjeux forts (habitation, route...)

Localisation de la cavitéN° Terrain : **7229**

N° National :

Commune : Chalais

Parcelle cadastrale : AB 99

Adresse : 3 rue des Aubuis

X (L93) : 479739 m Y (L93) : 6657215 m

Positionnement : Situation approchée

Possibilité d'accès : Privé, par le jardin

Description de la cavité

Source : Visite

Levé effectué le : 24/07/2014

Genre : Cave

Nature : Salle

Fonction :

Recouvrement (en m) : > 1,5

Superficie de la cavité (en m²) :

Element descriptif :

Observations / Désordres :

*Photographie de la cavité***Enjeux surfaciques**

Jardin

Bois

Type de confortement :

Note enjeux* : **2**

* Note enjeux

- 1 : Enjeux faibles (bois, niche...)
- 2 : Enjeux moyens (parcelle agricole, jardin, hangar...)
- 3 : Enjeux forts (habitation, route...)

Localisation de la cavitéN° Terrain : **7230**

N° National :

Commune : Chalais

Parcelle cadastrale : AB 99

Adresse : 3 rue des Aubuis

X (L93) : 479734 m Y (L93) : 6657217 m

Positionnement : Situation approchée

Possibilité d'accès : Privé, par le jardin

Description de la cavité

Source : Visite

Levé effectué le : 24/07/2014

Genre : Carrière

Nature : Chambres et piliers

Fonction :

Recouvrement (en m) : > 1,5

Superficie de la cavité (en m²) : 288

Element descriptif :

Observations / Désordres :

Mauvais, chute de bloc, 2 fontis

*Photographie de la cavité***Enjeux surfaciques**

Jardin

Bois

Type de confortement :

Note enjeux* : 2

* Note enjeux

1 : Enjeux faibles (bois, friche...)

2 : Enjeux moyens (parcelle agricole, jardin, hangar...)

3 : Enjeux forts (habitation, route...)

Localisation de la cavitéN° Terrain : **7231**

N° National :

Commune : Chalais

Parcelle cadastrale : AB 99

Adresse : 3 rue des Aubuis

X (L93) : 479731 m Y (L93) : 6657224 m

Positionnement : Situation approchée

Possibilité d'accès : Privé, par le jardin

Description de la cavité

Source : Visite

Levé effectué le : 24/07/2014

Genre : Cave

Nature : Salle

Fonction :

Recouvrement (en m) : > 1,5

Superficie de la cavité (en m²) : 28

Element descriptif :

Observations / Désordres :

*Photographie de la cavité***Enjeux surfaciques**

Jardin

Bois

Type de confortement :

Note enjeux* : 2

* Note enjeux

- 1 : Enjeux faibles (bois, niche...)
- 2 : Enjeux moyens (parcelle agricole, jardin, hangar...)
- 3 : Enjeux forts (habitation, route...)

Localisation de la cavitéN° Terrain : **7232**

N° National :

Commune : Chalais

Parcelle cadastrale : AB 99

Adresse : 3 rue des Aubuis

X (L93) : 479730 m Y (L93) : 6657229 m

Positionnement : Situation approchée

Possibilité d'accès : Privé, par le jardin

Description de la cavité

Source : Visite

Levé effectué le : 24/07/2014

Genre : Cave

Nature : Salle

Fonction :

Recouvrement (en m) : > 1,5

Superficie de la cavité (en m²) :

Element descriptif :

Observations / Désordres :

*Photographie de la cavité***Enjeux surfaciques**

Jardin

Bois

Type de confortement :

Note enjeux* : 2

* Note enjeux

- 1 : Enjeux faibles (bois, friche...)
- 2 : Enjeux moyens (parcelle agricole, jardin, hangar...)
- 3 : Enjeux forts (habitation, route...)

Localisation de la cavitéN° Terrain : **7233**

N° National :

Commune : Chalais

Parcelle cadastrale : AB 42

Adresse : rue des Nouzilles

X (L93) : 479760 m Y (L93) : 6657231 m

Positionnement : Situation imprécise

Possibilité d'accès : Accès libre depuis la route

Description de la cavité

Source : Visite

Levé effectué le : 24/07/2014

Genre : Cave

Nature :

Fonction :

Recouvrement (en m) :

Superficie de la cavité (en m²) :

Element descriptif :

Observations / Désordres :

*Photographie de la cavité***Enjeux surfaciques**

Bois

Type de confortement :

Note enjeux* : **1**

* Note enjeux

- 1 : Enjeux faibles (bois, niche...)
- 2 : Enjeux moyens (parcelle agricole, jardin, hangar...)
- 3 : Enjeux forts (habitation, route...)

Localisation de la cavitéN° Terrain : **7234**

N° National :

Commune : Chalais

Parcelle cadastrale : AB 174

Adresse : rue des Nouzilles

X (L93) : 479757 m Y (L93) : 6657215 m

Positionnement : Situation approchée

Possibilité d'accès : Accès libre depuis la route

Description de la cavité

Source : Visite

Levé effectué le : 24/07/2014

Genre : Cave

Nature :

Fonction :

Recouvrement (en m) :

Superficie de la cavité (en m²) :

Element descriptif :

Observations / Désordres :

*Photographie de la cavité***Enjeux surfaciques**

Bois

Type de confortement :

Note enjeux* : **1**

* Note enjeux

- 1 : Enjeux faibles (bois, friche...)
- 2 : Enjeux moyens (parcelle agricole, jardin, hangar...)
- 3 : Enjeux forts (habitation, route...)

Localisation de la cavitéN° Terrain : **7235**

N° National :

Commune : **Chalais**Parcelle cadastrale : **AB 174**Adresse : **rue des Nouzilles**X (L93) : **479759** m Y (L93) : **6657211** mPositionnement : **Situation approchée**Possibilité d'accès : **Privé, porte cadénassée donnant sur la rue****Description de la cavité**Source : **Visite**Levé effectué le : **24/07/2014**Genre : **Cave**Nature : **Salle**Fonction : **Abandonnée**Recouvrement (en m) : **> 2**Superficie de la cavité (en m²) :

Element descriptif :

Observations / Désordres :

*Photographie de la cavité***Enjeux surfaciques****Bois**

Type de confortement :

Note enjeux* : 1

* Note enjeux

- 1 : Enjeux faibles (bois, niche...)
- 2 : Enjeux moyens (parcelle agricole, jardin, hangar...)
- 3 : Enjeux forts (habitation, route...)

Localisation de la cavitéN° Terrain : **7236**

N° National :

Commune : Chalais

Parcelle cadastrale : AB 96

Adresse : rue des Nouzilles

X (L93) : 479740 m Y (L93) : 6657210 m

Positionnement : Situation approchée

Possibilité d'accès : Inaccessible

Description de la cavité

Source : Visite

Levé effectué le : 24/07/2014

Genre : Cave

Nature :

Fonction :

Recouvrement (en m) :

Superficie de la cavité (en m²) :

Element descriptif :

Observations / Désordres :

Effondrée, communique avec la 7229

*Photographie de la cavité***Enjeux surfaciques**

Bois

Type de confortement :

Note enjeux* : **1**

* Note enjeux

- 1 : Enjeux faibles (bois, fliche...)
- 2 : Enjeux moyens (parcelle agricole, jardin, hangar...)
- 3 : Enjeux forts (habitation, route...)

Localisation de la cavitéN° Terrain : **7237**

N° National :

Commune : Chalais

Parcelle cadastrale : AB 95

Adresse : 10 rue des Nouzilles

X (L93) : 479740 m Y (L93) : 6657193 m

Positionnement : Situation approchée

Possibilité d'accès : Accès libre depuis la route

Description de la cavité

Source : Visite

Levé effectué le : 24/07/2014

Genre : Cave

Nature : Galerie

Fonction : Abandonnée

Recouvrement (en m) :

Superficie de la cavité (en m²) :

Element descriptif :

Observations / Désordres :

*Photographie de la cavité***Enjeux surfaciques**

Hangar

Bois

Type de confortement :

Note enjeux* : 2

* Note enjeux

- 1 : Enjeux faibles (bois, niche...)
- 2 : Enjeux moyens (parcelle agricole, jardin, hangar...)
- 3 : Enjeux forts (habitation, route...)

Localisation de la cavitéN° Terrain : **7238**

N° National :

Commune : Chalais

Parcelle cadastrale : AB 95

Adresse : 10 rue des Nouzilles

X (L93) : 479740 m Y (L93) : 6657188 m

Positionnement : Situation approchée

Possibilité d'accès : Accès libre depuis la route

Description de la cavité

Source : Visite

Levé effectué le : 24/07/2014

Genre : Cave

Nature : Galerie

Fonction : Abandonnée

Recouvrement (en m) :

Superficie de la cavité (en m²) :

Element descriptif :

Observations / Désordres :

*Photographie de la cavité***Enjeux surfaciques**

Hangar

Bois

Type de confortement :

Note enjeux* : **2**

* Note enjeux

1 : Enjeux faibles (bois, friche...)

2 : Enjeux moyens (parcelle agricole, jardin, hangar...)

3 : Enjeux forts (habitation, route...)

Localisation de la cavitéN° Terrain : **7239**

N° National :

Commune : **Chalais**Parcelle cadastrale : **AB 47**Adresse : **rue des Nouzilles**X (L93) : **479798** m Y (L93) : **6657148** mPositionnement : **Situation approchée**Possibilité d'accès : **Accès libre depuis la route****Description de la cavité**Source : **Visite**Levé effectué le : **25/07/2014**Genre : **Cave**Nature : **Salle**Fonction : **Abandonnée**Recouvrement (en m) : **1,5**Superficie de la cavité (en m²) :

Element descriptif :

Observations / Désordres :

Mauvais, fontis*Photographie de la cavité***Enjeux surfaciques****Bois**

Type de confortement :

Note enjeux* : 1

* Note enjeux

- 1 : Enjeux faibles (bois, niche...)
- 2 : Enjeux moyens (parcelle agricole, jardin, hangar...)
- 3 : Enjeux forts (habitation, route...)

Localisation de la cavitéN° Terrain : **7240**

N° National :

Commune : Chalais

Parcelle cadastrale : AB 150

Adresse : 16 rue des Nouzilles

X (L93) : 479777 m Y (L93) : 6657081 m

Positionnement : Situation imprécise

Possibilité d'accès : Privé, par la cour

Description de la cavité

Source : Visite

Levé effectué le : 25/07/2014

Genre : Cave

Nature : Salle

Fonction :

Recouvrement (en m) :

Superficie de la cavité (en m²) :

Element descriptif :

Observations / Désordres :

*Photographie de la cavité***Enjeux surfaciques**

Habitation occupée

Type de confortement :

Note enjeux* : 3

* Note enjeux

- 1 : Enjeux faibles (bois, fliche...)
- 2 : Enjeux moyens (parcelle agricole, jardin, hangar...)
- 3 : Enjeux forts (habitation, route...)

Localisation de la cavitéN° Terrain : **7241**

N° National :

Commune : Chalais

Parcelle cadastrale : AB 220

Adresse : rue de la mairie

X (L93) : 479584 m Y (L93) : 6657207 m

Positionnement : Situation imprécise

Possibilité d'accès : Accès libre depuis la route

Description de la cavité

Source : Visite

Levé effectué le : 25/07/2014

Genre : Cave

Nature : Salle

Fonction : Abandonnée

Recouvrement (en m) : 1,5

Superficie de la cavité (en m²) :

Element descriptif :

Observations / Désordres :

Mauvais, chute de blocs, effondrement,
entrée remblayée, cavité non comblée*Photographie de la cavité***Enjeux surfaciques**

Parcelle agricole

Friches

Type de confortement :

Note enjeux* : 2

* Note enjeux

- 1 : Enjeux faibles (bois, friche...)
- 2 : Enjeux moyens (parcelle agricole, jardin, hangar...)
- 3 : Enjeux forts (habitation, route...)

Localisation de la cavitéN° Terrain : **7242**

N° National :

Commune : Chalais

Parcelle cadastrale : AB 220

Adresse : rue de la mairie

X (L93) : 479583 m Y (L93) : 6657204 m

Positionnement : Situation imprécise

Possibilité d'accès : Accès libre depuis la route

Description de la cavité

Source : Visite

Levé effectué le : 25/07/2014

Genre : Cave

Nature : Salle

Fonction : Abandonnée

Recouvrement (en m) : 1,5

Superficie de la cavité (en m²) :

Element descriptif :

Observations / Désordres :

Mauvais, chute de blocs, effondrement, entrée remblayée, cavité non comblée

*Photographie de la cavité***Enjeux surfaciques**

Parcelle agricole

Friches

Type de confortement :

Note enjeux* : **2**

* Note enjeux

- 1 : Enjeux faibles (bois, friche...)
- 2 : Enjeux moyens (parcelle agricole, jardin, hangar...)
- 3 : Enjeux forts (habitation, route...)

Localisation de la cavitéN° Terrain : **7243**

N° National :

Commune : Chalais

Parcelle cadastrale : AB 220

Adresse : rue de la mairie

X (L93) : 479582 m Y (L93) : 6657201 m

Positionnement : Situation imprécise

Possibilité d'accès : Accès libre depuis la route

Description de la cavité

Source : Visite

Levé effectué le : 25/07/2014

Genre : Cave

Nature : Salle

Fonction : Abandonnée

Recouvrement (en m) : 1,5

Superficie de la cavité (en m²) :

Element descriptif :

Observations / Désordres :

Mauvais, chute de blocs, effondrement,
entrée remblayée, cavité non comblée*Photographie de la cavité***Enjeux surfaciques**

Parcelle agricole

Friches

Type de confortement :

Note enjeux* : 2

* Note enjeux

- 1 : Enjeux faibles (bois, friche...)
- 2 : Enjeux moyens (parcelle agricole, jardin, hangar...)
- 3 : Enjeux forts (habitation, route...)

Localisation de la cavitéN° Terrain : **7244**

N° National :

Commune : Chalais

Parcelle cadastrale : AB 220

Adresse : rue de la mairie

X (L93) : 479582 m Y (L93) : 6657197 m

Positionnement : Situation imprécise

Possibilité d'accès : Accès libre depuis la route

Description de la cavité

Source : Visite

Levé effectué le : 25/07/2014

Genre : Cave

Nature : Salle

Fonction : Abandonnée

Recouvrement (en m) : 1,5

Superficie de la cavité (en m²) :

Element descriptif :

Observations / Désordres :

Mauvais, chute de blocs, effondrement,
entrée remblayée, cavité non comblée*Photographie de la cavité***Enjeux surfaciques**

Parcelle agricole

Friches

Type de confortement :

Note enjeux* : **2**

* Note enjeux

- 1 : Enjeux faibles (bois, friche...)
- 2 : Enjeux moyens (parcelle agricole, jardin, hangar...)
- 3 : Enjeux forts (habitation, route...)

Localisation de la cavitéN° Terrain : **7245**

N° National :

Commune : Chalais

Parcelle cadastrale : AB 220

Adresse : rue de la mairie

X (L93) : 479585 m Y (L93) : 6657184 m

Positionnement : Situation imprécise

Possibilité d'accès : Accès libre depuis la route

Description de la cavité

Source : Visite

Levé effectué le : 25/07/2014

Genre : Cave

Nature : Salle

Fonction : Abandonnée

Recouvrement (en m) : 1,5

Superficie de la cavité (en m²) :

Element descriptif :

Observations / Désordres :

Mauvais, chute de blocs, effondrement,
entrée remblayée, cavité non comblée*Photographie de la cavité***Enjeux surfaciques**

Parcelle agricole

Friches

Type de confortement :

Note enjeux* : 2

* Note enjeux

- 1 : Enjeux faibles (bois, friche...)
- 2 : Enjeux moyens (parcelle agricole, jardin, hangar...)
- 3 : Enjeux forts (habitation, route...)

Localisation de la cavitéN° Terrain : **7246**

N° National :

Commune : Chalais

Parcelle cadastrale : AB 220

Adresse : rue de la mairie

X (L93) : 479587 m Y (L93) : 6657181 m

Positionnement : Situation imprécise

Possibilité d'accès : Accès libre depuis la route

Description de la cavité

Source : Visite

Levé effectué le : 25/07/2014

Genre : Cave

Nature : Salle

Fonction : Abandonnée

Recouvrement (en m) : 1,5

Superficie de la cavité (en m²) :

Element descriptif :

Observations / Désordres :

Mauvais, chute de blocs, effondrement, entrée remblayée, cavité non comblée

*Photographie de la cavité***Enjeux surfaciques**

Parcelle agricole

Friches

Type de confortement :

Note enjeux* : **2**

* Note enjeux

- 1 : Enjeux faibles (bois, friche...)
- 2 : Enjeux moyens (parcelle agricole, jardin, hangar...)
- 3 : Enjeux forts (habitation, route...)

Localisation de la cavitéN° Terrain : **7247**

N° National :

Commune : Chalais

Parcelle cadastrale : AB 138

Adresse : rue de la mairie

X (L93) : 479628 m Y (L93) : 6657323 m

Positionnement : Situation imprécise

Possibilité d'accès : Privé, par le jardin

Description de la cavité

Source : Visite

Levé effectué le : 25/07/2014

Genre : Cave

Nature : Salle

Fonction : Stockage

Recouvrement (en m) :

Superficie de la cavité (en m²) :

Element descriptif : Four à pain

Observations / Désordres :

Mauvais

*Photographie de la cavité***Enjeux surfaciques**

Jardin

Type de confortement :

Note enjeux* : **2**

* Note enjeux

- 1 : Enjeux faibles (bois, niche...)
- 2 : Enjeux moyens (parcelle agricole, jardin, hangar...)
- 3 : Enjeux forts (habitation, route...)

Localisation de la cavitéN° Terrain : **7248**

N° National :

Commune : Chalais

Parcelle cadastrale : AB 138

Adresse : rue de la mairie

X (L93) : 479626 m Y (L93) : 6657319 m

Positionnement : Situation imprécise

Possibilité d'accès : Privé, par le jardin

Description de la cavité

Source : Visite

Levé effectué le : 25/07/2014

Genre : Cave

Nature : Salle

Fonction :

Recouvrement (en m) :

Superficie de la cavité (en m²) :

Element descriptif :

Observations / Désordres :

Mauvais

*Photographie de la cavité***Enjeux surfaciques**

Jardin

Type de confortement :

Note enjeux* : **2**

* Note enjeux

- 1 : Enjeux faibles (bois, fliche...)
- 2 : Enjeux moyens (parcelle agricole, jardin, hangar...)
- 3 : Enjeux forts (habitation, route...)

Localisation de la cavitéN° Terrain : **7249**

N° National :

Commune : Chalais

Parcelle cadastrale : AB 138

Adresse : rue de la mairie

X (L93) : 479627 m Y (L93) : 6657321 m

Positionnement : Situation imprécise

Possibilité d'accès : Privé, par le jardin

Description de la cavité

Source : Visite

Levé effectué le : 25/07/2014

Genre : Cave

Nature : Salle

Fonction : Stockage

Recouvrement (en m) :

Superficie de la cavité (en m²) :

Element descriptif :

Observations / Désordres :

Mauvais

*Photographie de la cavité***Enjeux surfaciques**

Jardin

Type de confortement :

Note enjeux* : **2**

* Note enjeux

- 1 : Enjeux faibles (bois, niche...)
- 2 : Enjeux moyens (parcelle agricole, jardin, hangar...)
- 3 : Enjeux forts (habitation, route...)

Localisation de la cavitéN° Terrain : **7250**

N° National :

Commune : Chalais

Parcelle cadastrale : AB 109

Adresse : 7 rue de la mairie

X (L93) : 479631 m Y (L93) : 6657221 m

Positionnement : Situation approchée

Possibilité d'accès : Privé, par la cour

Description de la cavité

Source : Visite

Levé effectué le : 25/07/2014

Genre : Cave

Nature :

Fonction :

Recouvrement (en m) :

Superficie de la cavité (en m²) :

Element descriptif :

Observations / Désordres :

*Photographie de la cavité***Enjeux surfaciques**

Jardin

Type de confortement :

Note enjeux* : **2**

* Note enjeux

- 1 : Enjeux faibles (bois, fliche...)
- 2 : Enjeux moyens (parcelle agricole, jardin, hangar...)
- 3 : Enjeux forts (habitation, route...)

Localisation de la cavitéN° Terrain : **7251**

N° National :

Commune : **Chalais**Parcelle cadastrale : **AB 109**Adresse : **7 rue de la mairie**X (L93) : **479630** m Y (L93) : **6657212** mPositionnement : **Situation approchée**Possibilité d'accès : **Privé, par la cour****Description de la cavité**Source : **Visite**Levé effectué le : **25/07/2014**Genre : **Cave**Nature : **Salle**

Fonction :

Recouvrement (en m) :

Superficie de la cavité (en m²) :

Element descriptif :

Observations / Désordres :

*Photographie de la cavité***Enjeux surfaciques**

Jardin

Type de confortement :

Note enjeux* : 2

* Note enjeux

- 1 : Enjeux faibles (bois, niche...)
- 2 : Enjeux moyens (parcelle agricole, jardin, hangar...)
- 3 : Enjeux forts (habitation, route...)

Localisation de la cavitéN° Terrain : **7252**

N° National :

Commune : Chalais

Parcelle cadastrale : AB 20

Adresse : 1 rue des Nouzilles

X (L93) : 479708 m Y (L93) : 6657378 m

Positionnement : Situation approchée

Possibilité d'accès : Privé, appartient à la commune

Description de la cavité

Source : Visite

Levé effectué le : 25/07/2014

Genre : Cave

Nature : Salle

Fonction : Usage culturel

Recouvrement (en m) :

Superficie de la cavité (en m²) :

Element descriptif :

Observations / Désordres :

Bon, salle des fêtes de la commune

*Photographie de la cavité***Enjeux surfaciques**

Habitation occupée

Type de confortement :

Note enjeux* : 3

* Note enjeux

- 1 : Enjeux faibles (bois, fliche...)
- 2 : Enjeux moyens (parcelle agricole, jardin, hangar...)
- 3 : Enjeux forts (habitation, route...)

Localisation de la cavitéN° Terrain : **7253**

N° National :

Commune : Chalais

Parcelle cadastrale : AB 2

Adresse : 17 rue de la forge

X (L93) : 479610 m Y (L93) : 6657586 m

Positionnement : Situation approchée

Possibilité d'accès : Privé, par un escalier près du hangar

Description de la cavité

Source : Visite

Levé effectué le : 25/07/2014

Genre : Cave

Nature :

Fonction :

Recouvrement (en m) :

Superficie de la cavité (en m²) :

Element descriptif :

Observations / Désordres :

*Photographie de la cavité***Enjeux surfaciques**

Hangar

Type de confortement :

Note enjeux* : **2**

* Note enjeux

- 1 : Enjeux faibles (bois, niche...)
- 2 : Enjeux moyens (parcelle agricole, jardin, hangar...)
- 3 : Enjeux forts (habitation, route...)

Localisation de la cavitéN° Terrain : **7254**

N° National :

Commune : Chalais

Parcelle cadastrale : AB 224

Adresse : 11 rue de la forge

X (L93) : 479615 m Y (L93) : 6657520 m

Positionnement : Situation approchée

Possibilité d'accès : Privé, par une trappe dans la cour

Description de la cavité

Source : Visite

Levé effectué le : 25/07/2014

Genre : Cave

Nature : Salle

Fonction : Abandonnée

Recouvrement (en m) :

Superficie de la cavité (en m²) :

Element descriptif :

Observations / Désordres :

Effondrement sous la terrasse

*Photographie de la cavité***Enjeux surfaciques**

Habitation occupée

Terrasse

Type de confortement :

Note enjeux* : 3

* Note enjeux

1 : Enjeux faibles (bois, fliche...)

2 : Enjeux moyens (parcelle agricole, jardin, hangar...)

3 : Enjeux forts (habitation, route...)

Localisation de la cavitéN° Terrain : **7301**

N° National :

Commune : Chalais

Parcelle cadastrale :

Adresse : 9 rue de la mairie

X (L93) : 479695 m

Y (L93) : 6657128 m

Positionnement :

Possibilité d'accès : Inconnu

Description de la cavité

Source : Visite

Levé effectué le : 04/08/2014

Genre : Cave

Nature :

Fonction : Abandonnée

Recouvrement (en m) :

Superficie de la cavité (en m²) :

Element descriptif :

Observations / Désordres :

Effondrement dans le pré derrière l'habitation, pas d'entrée connue



Photographie de la cavité

Enjeux surfaciques

Jardin

Type de confortement :

Note enjeux* : 2

* Note enjeux

1 : Enjeux faibles (bois, friche...)

2 : Enjeux moyens (parcelle agricole, jardin, hangar...)

3 : Enjeux forts (habitation, route...)

Localisation de la cavitéN° Terrain : **7302**

N° National :

Commune : Chalais

Parcelle cadastrale : AC 26

Adresse : 3 rue du petit Puy d'Ardanne

X (L93) : 480041 m Y (L93) : 6656479 m

Positionnement :

Possibilité d'accès : Inaccessible

Description de la cavité

Source : Visite

Levé effectué le : 23/07/2014

Genre : Cave

Nature :

Fonction : Abandonnée

Recouvrement (en m) :

Superficie de la cavité (en m²) :

Element descriptif :



Photographie de la cavité

Observations / Désordres :

Effondrement dans la parcelle agricole

Enjeux surfaciques

Parcelle agricole

Type de confortement :

Note enjeux* : **2**

* Note enjeux

1 : Enjeux faibles (bois, friche...)

2 : Enjeux moyens (parcelle agricole, jardin, hangar...)

3 : Enjeux forts (habitation, route...)

Localisation de la cavitéN° Terrain : **7622**

N° National :

Commune : Chalais

Parcelle cadastrale : AH 113

Adresse : rue du Collège (Mazault)

X (L93) : 478623 m Y (L93) : 6657682 m

Positionnement : Situation approchée

Possibilité d'accès : Entrée condamnée

Description de la cavité

Source : Visite

Levé effectué le : 23/07/2014

Genre : Troglodyte

Nature :

Fonction : Abandonnée

Recouvrement (en m) :

Superficie de la cavité (en m²) :

Element descriptif :

Observations / Désordres :



Photographie de la cavité

Enjeux surfaciques

Jardin

Type de confortement :

Note enjeux* : **2**

* Note enjeux

- 1 : Enjeux faibles (bois, triche...)
- 2 : Enjeux moyens (parcelle agricole, jardin, hangar...)
- 3 : Enjeux forts (habitation, route...)

Localisation de la cavitéN° Terrain : **7625**

N° National :

Commune : Chalais

Parcelle cadastrale : AH 24

Adresse : rue du Collège (Mazault)

X (L93) : 478655 m Y (L93) : 6657681 m

Positionnement : Situation approchée

Possibilité d'accès : Privé, par un portail cadénassé

Description de la cavité

Source : Visite

Levé effectué le : 24/07/2014

Genre : Troglodyte

Nature :

Fonction :

Recouvrement (en m) : ~ 1,5

Superficie de la cavité (en m²) :

Element descriptif :

Observations / Désordres :



Photographie de la cavité

Enjeux surfaciques

Friches

Type de confortement :

Note enjeux* : **1**

* Note enjeux

- 1 : Enjeux faibles (bois, friche...)
- 2 : Enjeux moyens (parcelle agricole, jardin, hangar...)
- 3 : Enjeux forts (habitation, route...)

Localisation de la cavitéN° Terrain : **7626**

N° National :

Commune : Chalais

Parcelle cadastrale : AH 24

Adresse : rue du Collège (Mazault)

X (L93) : 478855 m Y (L93) : 6657677 m

Positionnement : Situation approchée

Possibilité d'accès : Privé, par un portail cadénassé

Description de la cavité

Source : Visite

Levé effectué le : 24/07/2014

Genre : Troglodyte

Nature :

Fonction :

Recouvrement (en m) : ~ 1,5

Superficie de la cavité (en m²) :

Element descriptif :

Observations / Désordres :



Photographie de la cavité

Enjeux surfaciques

Friches

Type de confortement :

Note enjeux* : **1**

* Note enjeux

- 1 : Enjeux faibles (bois, triche...)
- 2 : Enjeux moyens (parcelle agricole, jardin, hangar...)
- 3 : Enjeux forts (habitation, route...)

Localisation de la cavitéN° Terrain : **7627**

N° National :

Commune : Chalais

Parcelle cadastrale : AH 24

Adresse : rue du Collège (Mazault)

X (L93) : 478655 m Y (L93) : 6657674 m

Positionnement : Situation approchée

Possibilité d'accès : Privé, par un portail cadénassé

Description de la cavité

Source : Visite

Levé effectué le : 24/07/2014

Genre : Troglodyte

Nature :

Fonction :

Recouvrement (en m) : ~ 1,5

Superficie de la cavité (en m²) :

Element descriptif :

Observations / Désordres :



Photographie de la cavité

Enjeux surfaciques

Friches

Type de confortement :

Note enjeux* : **1**

* Note enjeux

- 1 : Enjeux faibles (bois, friche...)
- 2 : Enjeux moyens (parcelle agricole, jardin, hangar...)
- 3 : Enjeux forts (habitation, route...)

Localisation de la cavitéN° Terrain : **7628**

N° National :

Commune : Chalais

Parcelle cadastrale : AH 24

Adresse : rue du Collège (Mazault)

X (L93) : 478855 m Y (L93) : 6657670 m

Positionnement : Situation approchée

Possibilité d'accès : Privé, par un portail cadénassé

Description de la cavité

Source : Visite

Levé effectué le : 24/07/2014

Genre : Troglodyte

Nature :

Fonction :

Recouvrement (en m) : ~ 1,5

Superficie de la cavité (en m²) :

Element descriptif :

Observations / Désordres :



Photographie de la cavité

Enjeux surfaciques

Friches

Type de confortement :

Note enjeux* : **1**

* Note enjeux

- 1 : Enjeux faibles (bois, triche...)
- 2 : Enjeux moyens (parcelle agricole, jardin, hangar...)
- 3 : Enjeux forts (habitation, route...)

Localisation de la cavitéN° Terrain : **7629**

N° National :

Commune : Chalais

Parcelle cadastrale : AH 24

Adresse : rue du Collège (Mazault)

X (L93) : 478653 m Y (L93) : 6657669 m

Positionnement : Situation approchée

Possibilité d'accès : Privé, par un portail cadénassé

Description de la cavité

Source : Visite

Levé effectué le : 24/07/2014

Genre : Troglodyte

Nature :

Fonction :

Recouvrement (en m) : ~ 1,5

Superficie de la cavité (en m²) :

Element descriptif :

Observations / Désordres :



Photographie de la cavité

Enjeux surfaciques

Jardin

Type de confortement :

Note enjeux* : **2**

* Note enjeux

- 1 : Enjeux faibles (bois, friche...)
- 2 : Enjeux moyens (parcelle agricole, jardin, hangar...)
- 3 : Enjeux forts (habitation, route...)

Localisation de la cavitéN° Terrain : **7630**

N° National :

Commune : Chalais

Parcelle cadastrale : AH 25

Adresse : rue du Collège (Mazault)

X (L93) : 478684 m Y (L93) : 6657675 m

Positionnement : Situation imprécise

Possibilité d'accès : Privé

Description de la cavité

Source : Visite

Levé effectué le : 25/07/2014

Genre : Troglodyte

Nature :

Fonction :

Recouvrement (en m) :

Superficie de la cavité (en m²) :

Element descriptif :

Observations / Désordres :



Photographie de la cavité

Enjeux surfaciques

Pré

Type de confortement :

Note enjeux* : **1**

* Note enjeux

- 1 : Enjeux faibles (bois, triche...)
- 2 : Enjeux moyens (parcelle agricole, jardin, hangar...)
- 3 : Enjeux forts (habitation, route...)

Localisation de la cavitéN° Terrain : **7631**

N° National :

Commune : Chalais

Parcelle cadastrale : AH 99

Adresse : 17 rue du Collège (Mazault)

X (L93) : 478598 m Y (L93) : 6657614 m

Positionnement : Situation approchée

Possibilité d'accès : Privé, par la cour

Description de la cavité

Source : Visite

Levé effectué le : 24/07/2014

Genre : Troglodyte

Nature :

Fonction :

Recouvrement (en m) :

Superficie de la cavité (en m²) :

Element descriptif :

Observations / Désordres :



Photographie de la cavité

Enjeux surfaciques

Jardin

Type de confortement :

Note enjeux* : **2**

* Note enjeux

- 1 : Enjeux faibles (bois, friche...)
- 2 : Enjeux moyens (parcelle agricole, jardin, hangar...)
- 3 : Enjeux forts (habitation, route...)

Localisation de la cavitéN° Terrain : **7632**

N° National :

Commune : Chalais

Parcelle cadastrale : AH 99

Adresse : 17 rue du Collège (Mazault)

X (L93) : 478599 m Y (L93) : 6657617 m

Positionnement : Situation approchée

Possibilité d'accès : Privé, par la cour

Description de la cavité

Source : Visite

Levé effectué le : 24/07/2014

Genre : Troglodyte

Nature :

Fonction :

Recouvrement (en m) :

Superficie de la cavité (en m²) :

Element descriptif :

Observations / Désordres :



Photographie de la cavité

Enjeux surfaciques

Jardin

Type de confortement :

Note enjeux* : **2**

* Note enjeux

- 1 : Enjeux faibles (bois, triche...)
- 2 : Enjeux moyens (parcelle agricole, jardin, hangar...)
- 3 : Enjeux forts (habitation, route...)

Localisation de la cavitéN° Terrain : **7633**

N° National :

Commune : Chalais

Parcelle cadastrale : AH 150

Adresse : rue du Collège (Mazault)

X (L93) : 478432 m Y (L93) : 6657418 m

Positionnement : Situation approchée

Possibilité d'accès : Privé, porte cadenassée donnant sur la rue

Description de la cavité

Source : Visite

Levé effectué le : 24/07/2014

Genre : Cave

Nature : Salle

Fonction : Stockage

Recouvrement (en m) : ~1

Superficie de la cavité (en m²) :

Element descriptif :

Observations / Désordres :

*Photographie de la cavité***Enjeux surfaciques**

Habitation occupée

Type de confortement :

Voûtes maçonnées

Note enjeux* : 3

* Note enjeux

1 : Enjeux faibles (bois, fliche...)

2 : Enjeux moyens (parcelle agricole, jardin, hangar...)

3 : Enjeux forts (habitation, route...)

Localisation de la cavitéN° Terrain : **7634**

N° National :

Commune : Chalais

Parcelle cadastrale : AH 89

Adresse : 21 rue du Collège (Mazault)

X (L93) : 478582 m Y (L93) : 6657493 m

Positionnement : Situation approchée

Possibilité d'accès : Privé, porte cadénassée donnant sur la rue

Description de la cavité

Source : Visite

Levé effectué le : 24/07/2014

Genre : Cave

Nature :

Fonction :

Recouvrement (en m) :

Superficie de la cavité (en m²) :

Element descriptif :

Observations / Désordres :



Photographie de la cavité

Enjeux surfaciques

Cour

Type de confortement :

Note enjeux* : **3**

* Note enjeux

- 1 : Enjeux faibles (bois, triche...)
- 2 : Enjeux moyens (parcelle agricole, jardin, hangar...)
- 3 : Enjeux forts (habitation, route...)

Localisation de la cavitéN° Terrain : **7635**

N° National :

Commune : Chalais

Parcelle cadastrale : AH 54

Adresse : 18 rue du Collège (Mazault)

X (L93) : 478554 m Y (L93) : 6657452 m

Positionnement : Situation approchée

Possibilité d'accès : Privé, par un escalier dans la cour

Description de la cavité

Source : Visite

Levé effectué le : 24/07/2014

Genre : Cave

Nature :

Fonction :

Recouvrement (en m) :

Superficie de la cavité (en m²) :

Element descriptif :

Observations / Désordres :

*Photographie de la cavité***Enjeux surfaciques**

Jardin

Type de confortement :

Note enjeux* : **2**

* Note enjeux

1 : Enjeux faibles (bois, fliche...)

2 : Enjeux moyens (parcelle agricole, jardin, hangar...)

3 : Enjeux forts (habitation, route...)

Localisation de la cavitéN° Terrain : **7636**

N° National :

Commune : Chalais

Parcelle cadastrale : AH 89

Adresse : 21 rue du Collège (Mazault)

X (L93) : 478591 m Y (L93) : 6657510 m

Positionnement : Situation imprécise

Possibilité d'accès : Privé, porte cadénassée donnant sur la rue

Description de la cavité

Source : Visite

Levé effectué le : 24/07/2014

Genre : Cave

Nature :

Fonction :

Recouvrement (en m) :

Superficie de la cavité (en m²) :

Element descriptif :

Observations / Désordres :

*Photographie de la cavité***Enjeux surfaciques**

Cour

Type de confortement :

Note enjeux* : **3**

* Note enjeux

- 1 : Enjeux faibles (bois, triche...)
- 2 : Enjeux moyens (parcelle agricole, jardin, hangar...)
- 3 : Enjeux forts (habitation, route...)

Localisation de la cavitéN° Terrain : **7637**

N° National :

Commune : Chalais

Parcelle cadastrale : AH 202

Adresse : 1 impasse de la Dîme (Mazault)

X (L93) : 478529 m Y (L93) : 6657545 m

Positionnement : Situation imprécise

Possibilité d'accès : Privé, par le hangar

Description de la cavité

Source : Visite

Levé effectué le : 24/07/2014

Genre : Carrière

Nature :

Fonction : Abandonnée

Recouvrement (en m) :

Superficie de la cavité (en m²) :

Element descriptif :

Observations / Désordres :

*Photographie de la cavité***Enjeux surfaciques**

Parcelle agricole

Type de confortement :

Note enjeux* : **2**

* Note enjeux

1 : Enjeux faibles (bois, friche...)

2 : Enjeux moyens (parcelle agricole, jardin, hangar...)

3 : Enjeux forts (habitation, route...)

Localisation de la cavitéN° Terrain : **7638**

N° National :

Commune : Chalais

Parcelle cadastrale : AH 94

Adresse : 19 rue du Collège (Mazault)

X (L93) : 478579 m Y (L93) : 6657531 m

Positionnement : Situation approchée

Possibilité d'accès : Privé, porte cadénassée donnant sur la rue

Description de la cavité

Source : Visite

Levé effectué le : 24/07/2014

Genre : Cave

Nature :

Fonction :

Recouvrement (en m) :

Superficie de la cavité (en m²) :

Element descriptif :

Observations / Désordres :

*Photographie de la cavité***Enjeux surfaciques**

Cour

Type de confortement :

Note enjeux* : **3**

* Note enjeux

- 1 : Enjeux faibles (bois, niche...)
- 2 : Enjeux moyens (parcelle agricole, jardin, hangar...)
- 3 : Enjeux forts (habitation, route...)

Localisation de la cavitéN° Terrain : **7639**

N° National :

Commune : Chalais

Parcelle cadastrale : AH 201

Adresse : impasse de la Dîme (Mazault)

X (L93) : 478574 m Y (L93) : 6657520 m

Positionnement : Situation approchée

Possibilité d'accès : Privé, porte cadenassée donnant sur la rue

Description de la cavité

Source : Visite

Levé effectué le : 24/07/2014

Genre : Troglodyte

Nature :

Fonction :

Recouvrement (en m) :

Superficie de la cavité (en m²) :

Element descriptif :

Observations / Désordres :

*Photographie de la cavité***Enjeux surfaciques**

Habitation inoccupée

Type de confortement :

Note enjeux* : **3**

* Note enjeux

- 1 : Enjeux faibles (bois, fliche...)
- 2 : Enjeux moyens (parcelle agricole, jardin, hangar...)
- 3 : Enjeux forts (habitation, route...)

Localisation de la cavitéN° Terrain : **7640**

N° National :

Commune : Chalais

Parcelle cadastrale : AH 201

Adresse : Impasse de la Dîme (Mazault)

X (L93) : 478575 m Y (L93) : 6657525 m

Positionnement : Situation approchée

Possibilité d'accès : Privé, porte cadénassée donnant sur la rue

Description de la cavité

Source : Visite

Levé effectué le : 24/07/2014

Genre : Troglodyte

Nature :

Fonction :

Recouvrement (en m) :

Superficie de la cavité (en m²) :

Element descriptif :

Observations / Désordres :

*Photographie de la cavité***Enjeux surfaciques**

Habitation inoccupée

Type de confortement :

Note enjeux* : **3**

* Note enjeux

- 1 : Enjeux faibles (bois, niche...)
- 2 : Enjeux moyens (parcelle agricole, jardin, hangar...)
- 3 : Enjeux forts (habitation, route...)

Localisation de la cavitéN° Terrain : **7641**

N° National :

Commune : Chalais

Parcelle cadastrale : AH 37

Adresse : rue du Salut (Mazault)

X (L93) : 478658 m Y (L93) : 8857451 m

Positionnement : Situation approchée

Possibilité d'accès : Privé, porte cadenassée donnant sur la rue

Description de la cavité

Source : Visite

Levé effectué le : 24/07/2014

Genre : Cave

Nature :

Fonction :

Recouvrement (en m) :

Superficie de la cavité (en m²) :

Element descriptif :

Observations / Désordres :

*Photographie de la cavité***Enjeux surfaciques**

Friches

Type de confortement :

Note enjeux* : **1**

* Note enjeux

- 1 : Enjeux faibles (bois, friche...)
- 2 : Enjeux moyens (parcelle agricole, jardin, hangar...)
- 3 : Enjeux forts (habitation, route...)

Localisation de la cavitéN° Terrain : **7642**

N° National :

Commune : Chalais

Parcelle cadastrale : AH 36

Adresse : rue du Salut (Mazault)

X (L93) : 478658 m Y (L93) : 6657449 m

Positionnement : Situation approchée

Possibilité d'accès : Privé, porte cadénassée donnant sur la rue

Description de la cavité

Source : Visite

Levé effectué le : 24/07/2014

Genre : Cave

Nature :

Fonction :

Recouvrement (en m) :

Superficie de la cavité (en m²) :

Element descriptif :

Observations / Désordres :

*Photographie de la cavité***Enjeux surfaciques**

Friches

Type de confortement :

Note enjeux* : **1**

* Note enjeux

- 1 : Enjeux faibles (bois, friche...)
- 2 : Enjeux moyens (parcelle agricole, jardin, hangar...)
- 3 : Enjeux forts (habitation, route...)

Localisation de la cavitéN° Terrain : **7643**

N° National :

Commune : Chalais

Parcelle cadastrale : AH49

Adresse : 3 rue du Salut (Mazault)

X (L93) : 478639 m Y (L93) : 6657491 m

Positionnement : Situation approchée

Possibilité d'accès : Privé, porte cadenassée donnant sur la rue

Description de la cavité

Source : Visite

Levé effectué le : 24/07/2014

Genre : Cave

Nature :

Fonction :

Recouvrement (en m) :

Superficie de la cavité (en m²) :

Element descriptif :

Observations / Désordres :



Photographie de la cavité

Enjeux surfaciques

Habitation occupée

Type de confortement :

Note enjeux* : **3**

* Note enjeux

- 1 : Enjeux faibles (bois, friche...)
- 2 : Enjeux moyens (parcelle agricole, jardin, hangar...)
- 3 : Enjeux forts (habitation, route...)

Localisation de la cavitéN° Terrain : **7644**

N° National :

Commune : Chalais

Parcelle cadastrale : AH 202

Adresse : 1 impasse de la Dîme (Mazault)

X (L93) : 478526 m Y (L93) : 6657554 m

Positionnement : Situation imprécise

Possibilité d'accès : Privé, par le hangar

Description de la cavité

Source : Visite

Levé effectué le : 24/07/2014

Genre : Cave

Nature :

Fonction : Abandonnée

Recouvrement (en m) :

Superficie de la cavité (en m²) :

Element descriptif :

Observations / Désordres :

*Photographie de la cavité***Enjeux surfaciques**

Parcelle agricole

Type de confortement :

Note enjeux* : **2**

* Note enjeux

- 1 : Enjeux faibles (bois, niche...)
- 2 : Enjeux moyens (parcelle agricole, jardin, hangar...)
- 3 : Enjeux forts (habitation, route...)

Localisation de la cavitéN° Terrain : **7645**

N° National :

Commune : Chalais

Parcelle cadastrale : AH 152

Adresse : 6 rue du Salut (Mazault)

X (L93) : 478684 m Y (L93) : 8857421 m

Positionnement : Situation approchée

Possibilité d'accès : Privé, par le jardin

Description de la cavité

Source : Visite

Levé effectué le : 24/07/2014

Genre : Cave

Nature :

Fonction :

Recouvrement (en m) :

Superficie de la cavité (en m²) :

Element descriptif :

*Photographie de la cavité*

Observations / Désordres :

Entrée de la cave remblayée, pas le fond

Enjeux surfaciques

Jardin

Type de confortement :

Note enjeux* : 2

* Note enjeux

- 1 : Enjeux faibles (bois, friche...)
- 2 : Enjeux moyens (parcelle agricole, jardin, hangar...)
- 3 : Enjeux forts (habitation, route...)

Localisation de la cavitéN° Terrain : **7646**

N° National :

Commune : Chalais

Parcelle cadastrale : AH 152

Adresse : 6 rue du Salut (Mazault)

X (L93) : 478675 m Y (L93) : 6657417 m

Positionnement : Situation approchée

Possibilité d'accès : Privé, par le jardin

Description de la cavité

Source : Visite

Levé effectué le : 24/07/2014

Genre : Cave

Nature :

Fonction :

Recouvrement (en m) :

Superficie de la cavité (en m²) :

Element descriptif :

Observations / Désordres :



Photographie de la cavité

Enjeux surfaciques

Jardin

Type de confortement :

Note enjeux* : **2**

* Note enjeux

- 1 : Enjeux faibles (bois, triche...)
- 2 : Enjeux moyens (parcelle agricole, jardin, hangar...)
- 3 : Enjeux forts (habitation, route...)

Localisation de la cavitéN° Terrain : **7647**

N° National :

Commune : Chalais

Parcelle cadastrale : ZA 242

Adresse : 1 rue des troglodytes (Nériaux)

X (L93) : 477930 m Y (L93) : 6658341 m

Positionnement : Situation approchée

Possibilité d'accès : Privé, porte cadenassée donnant sur la rue

Description de la cavité

Source : Visite

Levé effectué le : 24/07/2014

Genre : Cave

Nature :

Fonction :

Recouvrement (en m) :

Superficie de la cavité (en m²) :

Element descriptif :

Observations / Désordres :

*Photographie de la cavité***Enjeux surfaciques**

Jardin

Type de confortement :

Note enjeux* : 2

* Note enjeux

- 1 : Enjeux faibles (bois, friche...)
- 2 : Enjeux moyens (parcelle agricole, jardin, hangar...)
- 3 : Enjeux forts (habitation, route...)

Localisation de la cavitéN° Terrain : **7648**

N° National :

Commune : Chalais

Parcelle cadastrale : ZA 242

Adresse : 1 rue des troglodytes (Nériaux)

X (L93) : 477929 m Y (L93) : 6658336 m

Positionnement : Situation approchée

Possibilité d'accès : Privé, porte cadénassée donnant sur la rue

Description de la cavité

Source : Visite

Levé effectué le : 24/07/2014

Genre : Cave

Nature :

Fonction :

Recouvrement (en m) :

Superficie de la cavité (en m²) :

Element descriptif :

Observations / Désordres :

*Photographie de la cavité***Enjeux surfaciques**

Jardin

Type de confortement :

Note enjeux* : **2**

* Note enjeux

- 1 : Enjeux faibles (bois, niche...)
- 2 : Enjeux moyens (parcelle agricole, jardin, hangar...)
- 3 : Enjeux forts (habitation, route...)

Localisation de la cavitéN° Terrain : **7649**

N° National :

Commune : Chalais

Parcelle cadastrale : ZA 242

Adresse : 1 rue des troglodytes (Nériaux)

X (L93) : 477929 m Y (L93) : 6658331 m

Positionnement : Situation approchée

Possibilité d'accès : Privé, porte cadénassée donnant sur la rue

Description de la cavité

Source : Visite

Levé effectué le : 24/07/2014

Genre : Cave

Nature :

Fonction :

Recouvrement (en m) :

Superficie de la cavité (en m²) :

Element descriptif :

Observations / Désordres :

*Photographie de la cavité***Enjeux surfaciques**

Jardin

Type de confortement :

Note enjeux* : **2**

* Note enjeux

1 : Enjeux faibles (bois, fliche...)

2 : Enjeux moyens (parcelle agricole, jardin, hangar...)

3 : Enjeux forts (habitation, route...)

Localisation de la cavitéN° Terrain : **7650**

N° National :

Commune : Chalais

Parcelle cadastrale : ZA 242

Adresse : 1 rue des troglodytes (Nériaux)

X (L93) : 477928 m Y (L93) : 6658326 m

Positionnement : Situation approchée

Possibilité d'accès : Privé, porte cadénassée donnant sur la rue

Description de la cavité

Source : Visite

Levé effectué le : 24/07/2014

Genre : Cave

Nature :

Fonction :

Recouvrement (en m) :

Superficie de la cavité (en m²) :

Element descriptif :

Observations / Désordres :



Photographie de la cavité

Enjeux surfaciques

Jardin

Type de confortement :

Note enjeux* : **2**

* Note enjeux

- 1 : Enjeux faibles (bois, triche...)
- 2 : Enjeux moyens (parcelle agricole, jardin, hangar...)
- 3 : Enjeux forts (habitation, route...)

Localisation de la cavitéN° Terrain : **7651**

N° National :

Commune : Chalais

Parcelle cadastrale : ZA 82

Adresse : rue des troglodytes (Nériaux)

X (L93) : 477921 m Y (L93) : 6658303 m

Positionnement : Situation approchée

Possibilité d'accès : Privé, porte cadénassée donnant sur la route (refus de visite)

Description de la cavité

Source : Visite

Levé effectué le : 24/07/2014

Genre : Cave

Nature :

Fonction :

Recouvrement (en m) :

Superficie de la cavité (en m²) :

Element descriptif :

Observations / Désordres :



Photographie de la cavité

Enjeux surfaciques

Jardin

Type de confortement :

Note enjeux* : **2**

* Note enjeux

- 1 : Enjeux faibles (bois, friche...)
- 2 : Enjeux moyens (parcelle agricole, jardin, hangar...)
- 3 : Enjeux forts (habitation, route...)

Localisation de la cavitéN° Terrain : **7652**

N° National :

Commune : Chalais

Parcelle cadastrale : ZA 86

Adresse : rue des troglodytes (Nériaux)

X (L93) : 477920 m Y (L93) : 6658276 m

Positionnement : Situation approchée

Possibilité d'accès : Privé, porte cadénassée donnant sur la route (refus de visite)

Description de la cavité

Source : Visite

Levé effectué le : 24/07/2014

Genre : Cave

Nature :

Fonction :

Recouvrement (en m) : > 1

Superficie de la cavité (en m²) :

Element descriptif :

Observations / Désordres :

*Photographie de la cavité***Enjeux surfaciques**

Jardin

Type de confortement :

Note enjeux* : **2**

* Note enjeux

- 1 : Enjeux faibles (bois, niche...)
- 2 : Enjeux moyens (parcelle agricole, jardin, hangar...)
- 3 : Enjeux forts (habitation, route...)

Localisation de la cavitéN° Terrain : **7653**

N° National :

Commune : Chalais

Parcelle cadastrale : ZA 140

Adresse : 8 rue des troglodytes (Nériaux)

X (L93) : 477876 m Y (L93) : 6658122 m

Positionnement : Situation approchée

Possibilité d'accès : Privé, par la cour

Description de la cavité

Source : Visite

Levé effectué le : 24/07/2014

Genre : Cave

Nature :

Fonction :

Recouvrement (en m) :

Superficie de la cavité (en m²) :

Element descriptif :

Observations / Désordres :

*Photographie de la cavité***Enjeux surfaciques**

Friches

Type de confortement :

Note enjeux* : **1**

* Note enjeux

- 1 : Enjeux faibles (bois, friche...)
- 2 : Enjeux moyens (parcelle agricole, jardin, hangar...)
- 3 : Enjeux forts (habitation, route...)

Localisation de la cavitéN° Terrain : **7654**

N° National :

Commune : Chalais

Parcelle cadastrale : ZA 140

Adresse : 8 rue des troglodytes (Nériaux)

X (L93) : 477866 m Y (L93) : 6658116 m

Positionnement : Situation approchée

Possibilité d'accès : Privé, par la cour

Description de la cavité

Source : Visite

Levé effectué le : 24/07/2014

Genre : Cave

Nature :

Fonction :

Recouvrement (en m) :

Superficie de la cavité (en m²) :

Element descriptif :

Observations / Désordres :

*Photographie de la cavité***Enjeux surfaciques**

Friches

Type de confortement :

Note enjeux* : **1**

* Note enjeux

- 1 : Enjeux faibles (bois, friche...)
- 2 : Enjeux moyens (parcelle agricole, jardin, hangar...)
- 3 : Enjeux forts (habitation, route...)

Localisation de la cavitéN° Terrain : **7655**

N° National :

Commune : Chalais

Parcelle cadastrale : ZA 139

Adresse : 13 rue des troglodytes (Nériaux)

X (L93) : 477857 m Y (L93) : 6658098 m

Positionnement : Situation approchée

Possibilité d'accès : Accès libre, au bord de la route

Description de la cavité

Source : Visite

Levé effectué le : 24/07/2014

Genre : Troglodyte

Nature : Salle

Fonction : Abandonnée

Recouvrement (en m) : très faible

Superficie de la cavité (en m²) :

Element descriptif : Four à pain



Photographie de la cavité

Observations / Désordres :

Mauvais, en cours d'effondrement

Enjeux surfaciques

Friches

Type de confortement :

Note enjeux* : **1**

* Note enjeux

- 1 : Enjeux faibles (bois, friche...)
- 2 : Enjeux moyens (parcelle agricole, jardin, hangar...)
- 3 : Enjeux forts (habitation, route...)

Localisation de la cavitéN° Terrain : **7656**

N° National :

Commune : Chalais

Parcelle cadastrale : ZA 139

Adresse : 13 rue des troglodytes (Nériaux)

X (L93) : 477851 m Y (L93) : 6658098 m

Positionnement : Situation approchée

Possibilité d'accès : Accès libre, au bord de la route

Description de la cavité

Source : Visite

Levé effectué le : 24/07/2014

Genre : Troglodyte

Nature : Salle

Fonction : Abandonnée

Recouvrement (en m) : très faible

Superficie de la cavité (en m²) :

Element descriptif :

Observations / Désordres :

Mauvais, en cours d'effondrement



Photographie de la cavité

Enjeux surfaciques

Friches

Type de confortement :

Note enjeux* : **1**

* Note enjeux

- 1 : Enjeux faibles (bois, triche...)
- 2 : Enjeux moyens (parcelle agricole, jardin, hangar...)
- 3 : Enjeux forts (habitation, route...)

Localisation de la cavitéN° Terrain : **7657**

N° National :

Commune : Chalais

Parcelle cadastrale : ZA 132

Adresse : 4 ruelles des tourettes (Nériaux)

X (L93) : 477885 m Y (L93) : 8858027 m

Positionnement : Situation approchée

Possibilité d'accès : Privé, par la cour

Description de la cavité

Source : Visite

Levé effectué le : 24/07/2014

Genre : Cave

Nature : Salle

Fonction : Stockage

Recouvrement (en m) :

Superficie de la cavité (en m²) :

Element descriptif :

Observations / Désordres :

*Photographie de la cavité***Enjeux surfaciques**

Pré

Type de confortement :

Note enjeux* : **1**

* Note enjeux

- 1 : Enjeux faibles (bois, friche...)
- 2 : Enjeux moyens (parcelle agricole, jardin, hangar...)
- 3 : Enjeux forts (habitation, route...)

Localisation de la cavitéN° Terrain : **7658**

N° National :

Commune : Chalais

Parcelle cadastrale : ZA 132

Adresse : 4 ruelles des tourettes (Nériaux)

X (L93) : 477881 m Y (L93) : 6658029 m

Positionnement : Situation approchée

Possibilité d'accès : Privé, par la cour

Description de la cavité

Source : Visite

Levé effectué le : 24/07/2014

Genre : Cave

Nature : Salle

Fonction : Stockage

Recouvrement (en m) :

Superficie de la cavité (en m²) :

Element descriptif :

Observations / Désordres :



Photographie de la cavité

Enjeux surfaciques

Pré

Type de confortement :

Note enjeux* : **1**

* Note enjeux

- 1 : Enjeux faibles (bois, triche...)
- 2 : Enjeux moyens (parcelle agricole, jardin, hangar...)
- 3 : Enjeux forts (habitation, route...)

Localisation de la cavitéN° Terrain : **7659**

N° National :

Commune : Chalais

Parcelle cadastrale : ZA 135

Adresse : 2 ruelles des tourettes (Nériaux)

X (L93) : 477870 m Y (L93) : 6658034 m

Positionnement : Situation approchée

Possibilité d'accès : Privé, par la cour

Description de la cavité

Source : Visite

Levé effectué le : 24/07/2014

Genre : Cave

Nature : Salle

Fonction :

Recouvrement (en m) :

Superficie de la cavité (en m²) :

Element descriptif : Pressoir

Observations / Désordres :

*Photographie de la cavité***Enjeux surfaciques**

Hangar

Type de confortement :

Note enjeux* : **2**

* Note enjeux

1 : Enjeux faibles (bois, fliche...)

2 : Enjeux moyens (parcelle agricole, jardin, hangar...)

3 : Enjeux forts (habitation, route...)

Localisation de la cavitéN° Terrain : **7660**

N° National :

Commune : Chalais

Parcelle cadastrale : ZA 135

Adresse : 2 ruelles des tourettes (Nériaux)

X (L93) : 477865 m Y (L93) : 6658038 m

Positionnement : Situation approchée

Possibilité d'accès : Privé, par la cour

Description de la cavité

Source : Visite

Levé effectué le : 24/07/2014

Genre : Cave

Nature : Salle

Fonction :

Recouvrement (en m) :

Superficie de la cavité (en m²) :

Element descriptif :

Observations / Désordres :



Photographie de la cavité

Enjeux surfaciques

Hangar

Type de confortement :

Note enjeux* : **2**

* Note enjeux

- 1 : Enjeux faibles (bois, triche...)
- 2 : Enjeux moyens (parcelle agricole, jardin, hangar...)
- 3 : Enjeux forts (habitation, route...)

Localisation de la cavitéN° Terrain : **7662**

N° National :

Commune : Chalais

Parcelle cadastrale : AE 17

Adresse : rue du moulin à vent (Le Grand Puy d'Ardanne)

X (L93) : 480675 m Y (L93) : 6656059 m

Positionnement : Situation approchée

Possibilité d'accès : Entrée comblée

Description de la cavité

Source : Visite

Levé effectué le : 24/07/2014

Genre : Cave

Nature :

Fonction :

Recouvrement (en m) :

Superficie de la cavité (en m²) :

Element descriptif :

Observations / Désordres :

Entrée remblayée, rejoindrait la cavité 7666 en longeant la route



Photographie de la cavité

Enjeux surfaciques

Jardin

Type de confortement :

Note enjeux* : **2**

* Note enjeux

- 1 : Enjeux faibles (bois, friche...)
- 2 : Enjeux moyens (parcelle agricole, jardin, hangar...)
- 3 : Enjeux forts (habitation, route...)

Localisation de la cavitéN° Terrain : **7664**

N° National :

Commune : Chalais

Parcelle cadastrale : AE 78

Adresse : 1 impasse des Accacias (Le Grand Puy d'Ardan

X (L93) : 480734 m Y (L93) : 6656086 m

Positionnement : Situation approchée

Possibilité d'accès : Inaccessible

Description de la cavité

Source : Visite

Levé effectué le : 25/07/2014

Genre : Cave

Nature :

Fonction : Abandonnée

Recouvrement (en m) :

Superficie de la cavité (en m²) :

Element descriptif :

Observations / Désordres

Entrée comblée lors des travaux de tout-à-l'égout

*Photographie de la cavité***Enjeux surfaciques**

Cour

Habitation occupée

Type de confortement :

Note enjeux* : 3

* Note enjeux

- 1 : Enjeux faibles (bois, niche...)
- 2 : Enjeux moyens (parcelle agricole, jardin, hangar...)
- 3 : Enjeux forts (habitation, route...)

Localisation de la cavitéN° Terrain : **7665**

N° National :

Commune : Chalais

Parcelle cadastrale : AE 69

Adresse : 2 impasse des Accacias (Le Grand Puy d'Arda

X (L93) : 480717 m Y (L93) : 6656067 m

Positionnement : Situation approchée

Possibilité d'accès : Privé, possibilité d'accès par une cheminée.

Description de la cavité

Source : Visite

Levé effectué le : 25/07/2014

Genre : Cave

Nature :

Fonction : Abandonnée

Recouvrement (en m) :

Superficie de la cavité (en m²) :

Element descriptif : Cheminée

Observations / Désordres :

Entrée comblée lors des travaux de tout-à-l'égout, encore accessible par une cheminée



Photographie de la cavité

Enjeux surfaciques

Cour :

Habitation occupée

Type de confortement :

Note enjeux* : **3**

* Note enjeux

- 1 : Enjeux faibles (bois, fliche...)
- 2 : Enjeux moyens (parcelle agricole, jardin, hangar...)
- 3 : Enjeux forts (habitation, route...)

Localisation de la cavitéN° Terrain : **7666**

N° National :

Commune : Chalais

Parcelle cadastrale : AE 17

Adresse : rue du moulin à vent (Le Grand Puy d'Ardanne)

X (L93) : 480689 m Y (L93) : 6656076 m

Positionnement : Situation approchée

Possibilité d'accès : Privé, porte cadenassée

Description de la cavité

Source : Visite

Levé effectué le : 25/07/2014

Genre : Cave

Nature : Salle

Fonction :

Recouvrement (en m) :

Superficie de la cavité (en m²) :

Element descriptif :

Observations / Désordres

Rejoindrait la cavité 7662 en longeant la route



Photographie de la cavité

Enjeux surfaciques

Jardin

Type de confortement :

Note enjeux* : **2**

* Note enjeux

- 1 : Enjeux faibles (bois, triche...)
- 2 : Enjeux moyens (parcelle agricole, jardin, hangar...)
- 3 : Enjeux forts (habitation, route...)

Localisation de la cavitéN° Terrain : **7667** N° National :

Commune : Chalais

Parcelle cadastrale : AE 18

Adresse : rue du moulin à vent (Le Grand Puy d'Ardanne)

X (L93) : 480690 m Y (L93) : 6656077 m

Positionnement : Situation approchée

Possibilité d'accès : Privé, porte cadénassée

Description de la cavité

Source : Visite

Levé effectué le : 25/07/2014

Genre : Cave

Nature : Salle

Fonction :

Recouvrement (en m) :

Superficie de la cavité (en m²) :

Element descriptif :

Observations / Désordres :

*Photographie de la cavité***Enjeux surfaciques**

Jardin

Type de confortement :

Note enjeux* : **2**

* Note enjeux

- 1 : Enjeux faibles (bois, friche...)
- 2 : Enjeux moyens (parcelle agricole, jardin, hangar...)
- 3 : Enjeux forts (habitation, route...)

Localisation de la cavitéN° Terrain : **7668**

N° National :

Commune : Chalais

Parcelle cadastrale : AE 86

Adresse : rue des Lacs

X (L93) : 480832 m Y (L93) : 6656076 m

Positionnement : Situation imprécise

Possibilité d'accès : Entrée comblée au bord de la route

Description de la cavité

Source : Visite

Levé effectué le : 25/07/2014

Genre : Cave

Nature :

Fonction :

Recouvrement (en m) :

Superficie de la cavité (en m²) :

Element descriptif :

Observations / Désordres :



Photographie de la cavité

Enjeux surfaciques

Jardin

Route Communale

Type de confortement :

Note enjeux* : 3

* Note enjeux

- 1 : Enjeux faibles (bois, triche...)
- 2 : Enjeux moyens (parcelle agricole, jardin, hangar...)
- 3 : Enjeux forts (habitation, route...)

Localisation de la cavitéN° Terrain : **7669**

N° National :

Commune : Chalais

Parcelle cadastrale : AE 66

Adresse : rue des Lacs

X (L93) : 480824 m Y (L93) : 6656079 m

Positionnement : Situation imprécise

Possibilité d'accès : Entrée comblée au bord de la route

Description de la cavité

Source : Visite

Levé effectué le : 25/07/2014

Genre : Cave

Nature :

Fonction :

Recouvrement (en m) :

Superficie de la cavité (en m²) :

Element descriptif :

Observations / Désordres :

*Photographie de la cavité***Enjeux surfaciques**

Hangar

Route Communale

Type de confortement :

Note enjeux* : 3

* Note enjeux

- 1 : Enjeux faibles (bois, friche...)
- 2 : Enjeux moyens (parcelle agricole, jardin, hangar...)
- 3 : Enjeux forts (habitation, route...)

Localisation de la cavitéN° Terrain : **7670**

N° National :

Commune : Chalais

Parcelle cadastrale : AE 86

Adresse : rue des Lacs

X (L93) : 480819 m Y (L93) : 6656081 m

Positionnement : Situation imprécise

Possibilité d'accès : Entrée murée au bord de la route

Description de la cavité

Source : Visite

Levé effectué le : 25/07/2014

Genre : Cave

Nature :

Fonction :

Recouvrement (en m) :

Superficie de la cavité (en m²) :

Element descriptif :

Observations / Désordres :



Photographie de la cavité

Enjeux surfaciques

Hangar :

Route Communale :

Type de confortement :

Note enjeux* : **3**

* Note enjeux

- 1 : Enjeux faibles (bois, triche...)
- 2 : Enjeux moyens (parcelle agricole, jardin, hangar...)
- 3 : Enjeux forts (habitation, route...)

Localisation de la cavitéN° Terrain : **7671**

N° National :

Commune : Chalais

Parcelle cadastrale : AE 66

Adresse : rue des Lacs

X (L93) : 480807 m Y (L93) : 6656089 m

Positionnement : Situation imprécise

Possibilité d'accès : Porte en bois fermée à clés au bord de la route

Description de la cavité

Source : Visite

Levé effectué le : 25/07/2014

Genre : Cave

Nature :

Fonction :

Recouvrement (en m) :

Superficie de la cavité (en m²) :

Element descriptif :

Observations / Désordres :

*Photographie de la cavité***Enjeux surfaciques**

Hangar

Route Communale

Type de confortement :

Note enjeux* : **3**

* Note enjeux

- 1 : Enjeux faibles (bois, fliche...)
- 2 : Enjeux moyens (parcelle agricole, jardin, hangar...)
- 3 : Enjeux forts (habitation, route...)

Localisation de la cavitéN° Terrain : **7672**

N° National :

Commune : Chalais

Parcelle cadastrale : AE 65

Adresse : 10 rue du moulin à vent (Le Grand Puy d'Ardann

X (L93) : 480803 m Y (L93) : 6656159 m

Positionnement : Situation approchée

Possibilité d'accès : Refus de visite

Description de la cavité

Source : Visite

Levé effectué le : 25/07/2014

Genre : Cave

Nature :

Fonction :

Recouvrement (en m) :

Superficie de la cavité (en m²) :

Element descriptif :

Observations / Désordres :



Photographie de la cavité

Enjeux surfaciques

Hangar

Type de confortement :

Note enjeux* : **2**

* Note enjeux

- 1 : Enjeux faibles (bois, triche...)
- 2 : Enjeux moyens (parcelle agricole, jardin, hangar...)
- 3 : Enjeux forts (habitation, route...)

Localisation de la cavitéN° Terrain : **7673**

N° National :

Commune : Chalais

Parcelle cadastrale : AE 113

Adresse : rue du moulin à vent (Le Grand Puy d'Ardanne)

X (L93) : 480787 m Y (L93) : 6656158 m

Positionnement : Situation approchée

Possibilité d'accès : Privé, par le jardin

Description de la cavité

Source : Visite

Levé effectué le : 25/07/2014

Genre : Cave

Nature :

Fonction :

Recouvrement (en m) :

Superficie de la cavité (en m²) :

Element descriptif :

Observations / Désordres :

*Photographie de la cavité***Enjeux surfaciques**

Hangar

Type de confortement :

Note enjeux* : **2**

* Note enjeux

- 1 : Enjeux faibles (bois, friche...)
- 2 : Enjeux moyens (parcelle agricole, jardin, hangar...)
- 3 : Enjeux forts (habitation, route...)

Localisation de la cavitéN° Terrain : **7707**

N° National :

Commune : Chalais

Parcelle cadastrale : AE 104

Adresse : 3 rue des Paranches (Le Grand Puy d'Ardanne)

X (L93) : 480746 m Y (L93) : 6656130 m

Positionnement : Situation approchée

Possibilité d'accès : Privé, porte cadénassée au bord du chemin

Description de la cavité

Source : Visite

Levé effectué le : 25/07/2014

Genre : Cave

Nature :

Fonction :

Recouvrement (en m) :

Superficie de la cavité (en m²) :

Element descriptif :

Observations / Désordres :



Photographie de la cavité

Enjeux surfaciques

Hangar :

Type de confortement :

Note enjeux* : **2**

* Note enjeux

- 1 : Enjeux faibles (bois, triche...)
- 2 : Enjeux moyens (parcelle agricole, jardin, hangar...)
- 3 : Enjeux forts (habitation, route...)

Localisation de la cavitéN° Terrain : **7708**

N° National :

Commune : Chalais

Parcelle cadastrale : AH 99

Adresse : 17 rue du Collège (Mazault)

X (L93) : 478608 m Y (L93) : 6657573 m

Positionnement : Situation approchée

Possibilité d'accès : Entrée murée

Description de la cavité

Source : Visite

Levé effectué le : 24/07/2014

Genre : Cave

Nature :

Fonction :

Recouvrement (en m) :

Superficie de la cavité (en m²) :

Element descriptif :

Observations / Désordres :



Photographie de la cavité

Enjeux surfaciques

Route Communale

Type de confortement :

Note enjeux* : **3**

* Note enjeux

- 1 : Enjeux faibles (bois, friche...)
- 2 : Enjeux moyens (parcelle agricole, jardin, hangar...)
- 3 : Enjeux forts (habitation, route...)

Localisation de la cavitéN° Terrain : **7715**

N° National :

Commune : Chalais

Parcelle cadastrale : ZA 141

Adresse : 4 rue des troglodytes (Nériaux)

X (L93) : 477892 m Y (L93) : 6658162 m

Positionnement : Situation imprécise

Possibilité d'accès : Privé, par la cour, entrée murée

Description de la cavité

Source : Visite

Levé effectué le : 24/07/2014

Genre : Cave

Nature :

Fonction :

Recouvrement (en m) :

Superficie de la cavité (en m²) :

Element descriptif :

Observations / Désordres :

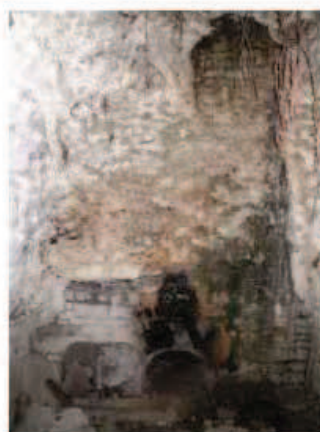

Photographie de la cavité

Enjeux surfaciques

Jardin

Type de confortement :

Note enjeux* : **2**

* Note enjeux

- 1 : Enjeux faibles (bois, triche...)
- 2 : Enjeux moyens (parcelle agricole, jardin, hangar...)
- 3 : Enjeux forts (habitation, route...)

Localisation de la cavitéN° Terrain : **7716**

N° National :

Commune : Chalais

Parcelle cadastrale : ZA 141

Adresse : 4 rue des troglodytes (Nériaux)

X (L93) : 477889 m Y (L93) : 6658158 m

Positionnement : Situation imprécise

Possibilité d'accès : Privé, par la cour, entrée murée

Description de la cavité

Source : Visite

Levé effectué le : 24/07/2014

Genre : Cave

Nature :

Fonction :

Recouvrement (en m) :

Superficie de la cavité (en m²) :

Element descriptif :

Observations / Désordres :

*Photographie de la cavité***Enjeux surfaciques**

Jardin

Type de confortement :

Note enjeux* : **2**

* Note enjeux

- 1 : Enjeux faibles (bois, fliche...)
- 2 : Enjeux moyens (parcelle agricole, jardin, hangar...)
- 3 : Enjeux forts (habitation, route...)

Localisation de la cavitéN° Terrain : **7718**

N° National :

Commune : Chalais

Parcelle cadastrale : ZB 77

Adresse : rue du Collège (Mazault)

X (L93) : 478707 m Y (L93) : 6657913 m

Positionnement : Situation imprécise

Possibilité d'accès : Privé, par la cour, terrain à vendre

Description de la cavité

Source : Visite

Levé effectué le : 25/07/2014

Genre : Cave

Nature :

Fonction :

Recouvrement (en m) :

Superficie de la cavité (en m²) :

Element descriptif : Puits d'aérage



Photographie de la cavité

Observations / Désordres :

Cavité d'une trentaine de mètres de long en longeant la route

Enjeux surfaciques

Pré

Type de confortement :

Note enjeux* : **2**

* Note enjeux

- 1 : Enjeux faibles (bois, triche...)
- 2 : Enjeux moyens (parcelle agricole, jardin, hangar...)
- 3 : Enjeux forts (habitation, route...)

Localisation de la cavitéN° Terrain : **7719**

N° National :

Commune : Chalais

Parcelle cadastrale : AE 66

Adresse : 1 rue des Lacs

X (L93) : 480812 m Y (L93) : 6656105 m

Positionnement : Situation imprécise

Possibilité d'accès : Par la cour

Description de la cavité

Source : Visite

Levé effectué le : 25/07/2014

Genre : Cave

Nature :

Fonction :

Recouvrement (en m) :

Superficie de la cavité (en m²) :

Element descriptif :

Observations / Désordres :

*Photographie de la cavité***Enjeux surfaciques**

Habitation occupée

Type de confortement :

Note enjeux* : 3

* Note enjeux

- 1 : Enjeux faibles (bois, fliche...)
- 2 : Enjeux moyens (parcelle agricole, jardin, hangar...)
- 3 : Enjeux forts (habitation, route...)

Localisation de la cavitéN° Terrain : **7761**

N° National :

Commune : Chalais

Parcelle cadastrale : ZA 143

Adresse : 4 rue des troglodytes (Nériaux)

X (L93) : 477906 m Y (L93) : 6658162 m

Positionnement : Situation imprécise

Possibilité d'accès : Privé, par la cour

Description de la cavité

Source : Visite

Levé effectué le : 24/07/2014

Genre : Cave

Nature :

Fonction :

Recouvrement (en m) :

Superficie de la cavité (en m²) :

Element descriptif :

Observations / Désordres :



Photographie de la cavité

Enjeux surfaciques

Jardin

Type de confortement :

Note enjeux* : **2**

* Note enjeux

- 1 : Enjeux faibles (bois, triche...)
- 2 : Enjeux moyens (parcelle agricole, jardin, hangar...)
- 3 : Enjeux forts (habitation, route...)

Localisation de la cavitéN° Terrain : **7763**

N° National :

Commune : Chalais

Parcelle cadastrale : ZA 143

Adresse : 4 rue des troglodytes (Nériaux)

X (L93) : 477903 m Y (L93) : 6658161 m

Positionnement : Situation imprécise

Possibilité d'accès : Privé, par la cour

Description de la cavité

Source : Visite

Levé effectué le : 24/07/2014

Genre : Cave

Nature :

Fonction :

Recouvrement (en m) :

Superficie de la cavité (en m²) :

Element descriptif :

Observations / Désordres :

*Photographie de la cavité***Enjeux surfaciques**

Jardin

Type de confortement :

Note enjeux* : **2**

* Note enjeux

- 1 : Enjeux faibles (bois, friche...)
- 2 : Enjeux moyens (parcelle agricole, jardin, hangar...)
- 3 : Enjeux forts (habitation, route...)



Centre scientifique et technique
3, avenue Claude-Guillemin
BP 36009
45060 – Orléans Cedex 2 – France
Tél. : 02 38 64 34 34 - www.brgm.fr

Direction régionale Poitou-Charentes
5 rue de la Goélette
86280 – Saint-Benoit – France
Tél. : 05 49 38 15 38